

# MEMORIA BENALFORMA

AYUNTAMIENTO DE BENALMÁDENA

# 2022

**30 años trabajando por la  
Formación y el Empleo**



**Benalforma**  
Centro de Formación  
Ayuntamiento de Benalmádena



Ayuntamiento de  
**Benalmádena**

---

## ÍNDICE

---

<b>1. <u>SALUDA CONCEJAL DELEGADO</u></b> .....	Pág. 2
<b>2. <u>PRESENTACION DEL CENTRO</u></b> .....	Pág. 3
2.1. AMBITOS DE ACTUACION	
2.2. OBJETIVOS	
<b>3. <u>PROYECTOS DESARROLLADOS AÑO 2022</u></b> .....	Pág. 5
<b>3.1. PROYECTO POEFE “BENEMPLA INCLUYE” (AYUDA EN EL CONTEXTO DEL P.O. DE EMPLEO, FORMACIÓN Y EDUCACIÓN”</b>	
3.1.1. ITINERARIOS INTEGRADOS Y PERSONALIZADOS DE INSERCIÓN	
3.1.2. JORNADA DE VISIBILIZACIÓN DE BUENAS PRÁCTICAS MENTOR RED INCLUYE (MEREDI)	
3.1.3. ACTO DE CLAUSURA	
<b>3.2. CONVOCATORIA PROYECTO FORMACIÓN PROFESIONAL PARA EL EMPLEO (FPE)</b>	
<b>3.3. ACUERDO COLABORACIÓN CON ASOCIACIÓN ARRABAL-AID Y ASOCIACIÓN YMCA: DESARROLLO DEL SERVICIO DE INFORMACIÓN Y ORIENTACIÓN ANDALUCÍA ORIENTA PARA COLECTIVOS EN RIESGO DE EXCLUSIÓN</b>	
<b>3.4. PROGRAMA DE FORMACIÓN Y EMPLEO “BENALMÁDENA FORMA I”</b>	
<b>3.5. PROGRAMA DE FORMACIÓN Y EMPLEO “BENALMÁDENA FORMA II”</b>	
<b>3.6. PROYECTO DE EXPERIENCIAS PROFESIONALES PARA EL EMPLEO (EPES)</b>	
<b>3.7. CURSOS DE PREVENCIÓN DE RIESGOS LABORALES MEDIANTE CONVENIO CON SPM</b>	
<b>3.8. ESTRATEGIA DE DESARROLLO URBANO SOSTENIBLE INTEGRADO DE BENALMÁDENA “LA COSTA ES SALUD”: OPERACIÓN FCL3AN07803 “DESARROLLO DE PROGRAMAS DE FORMACIÓN PARA EL EMPLEO EN EL ÁMBITO TURÍSTICO Y FORMACIÓN TIC</b>	
<b>4. <u>PROYECTOS SOLICITADOS AÑO 2022</u></b> .....	Pág. 22
<b>4.1. CONVOCATORIA PROYECTO FORMACIÓN PROFESIONAL PARA EL EMPLEO (FPE)</b>	
<b>4.2. CONVOCATORIA PROGRAMA DE EMPLEO Y FORMACIÓN SOLICITUD</b>	
<b>5. <u>SISTEMA DE GESTIÓN DE LA CALIDAD</u></b> .....	Pág. 25
<b>6. <u>BENALFORMA EN CIFRAS</u></b> .....	Pág. 27
6.1. RESUMEN HISTÓRICO BENALFORMA	
<b>7. <u>NOTAS DE PRENSA</u></b> .....	Pág. 34
<b>8. <u>ALGUNAS IMÁGENES</u></b> .....	Pág. 49

## **1.- SALUDA CONCEJAL DELEGADO**

El fomento del empleo, la mejora de las condiciones de vida y de trabajo, una protección social adecuada, el diálogo entre los distintos organismos implicados así como con una escucha activa a la población afectada, el desarrollo de los recursos humanos para garantizar un nivel de empleo elevado y duradero y la prevención de la exclusión social son los objetivos comunes de la Unión Europea y sus Estados miembros en materia social y laboral, y son estos objetivos los que esta corporación hace también suyos.

Las políticas de empleo son todas aquellas medidas que tienen como objetivos el logro de un funcionamiento eficiente del mercado de trabajo y la mejora de las condiciones laborales de los trabajadores. Su finalidad última es la creación de empleo y la reducción de las tasas de paro.

Partimos de esta base para desarrollar el trabajo que se hace desde el Centro Municipal de Formación “Benalforma”, con el objetivo de generar un puente de empleo para la generación actual y futura, dando un impulso a la formación para el empleo, renovando nuestro compromiso año tras año en lo que afecta a una prioridad política como son las políticas sociales y de empleo como principios generales de nuestra gestión en el Ayuntamiento de Benalmádena.

Por último, queremos que la formación para el empleo que se imparte desde nuestro Centro, consiga que la población de Benalmádena sea más resiliente, esté mejor preparada para los retos y oportunidades y obtengan un trabajo más sostenible y para ello seguiremos trabajando con un equipo cada vez más preparado.



***Joaquín Villazón Aramendi***  
***Concejal de Formación y Empleo***

## 2.- PRESENTACIÓN DEL CENTRO

**Benalforma** es el centro de referencia en el ámbito municipal de Benalmádena respecto a la gestión de las *políticas activas para el empleo, entendiendo éstas como:*



*“El conjunto de servicios y programas de orientación, empleo y formación profesional para el empleo en el ámbito laboral dirigidas a mejorar las posibilidades de acceso al empleo, por cuenta ajena o propia, de las personas desempleadas, al mantenimiento del empleo y a la promoción profesional de las personas ocupadas y al fomento del espíritu empresarial y de la economía social y con el objeto de favorecer la inserción laboral de los demandantes de empleo de Benalmádena”.*

### 2.1.- ÁMBITOS DE ACTUACIÓN

Las acciones desarrolladas se han centrado en 6 ejes de actuación:



## 2.2.- OBJETIVOS

1.

FORMAR Y CUALIFICAR A LAS PERSONAS DESEMPLEADAS Y OCUPADAS, ADAPTÁNDOLAS A LAS NECESIDADES DEL MERCADO LABORAL Y A LA COMPETITIVIDAD DE LOS SECTORES ECONÓMICOS Y PRODUCTIVOS DE LAS EMPRESAS.

2.

PROPORCIONAR ORIENTACIÓN PROFESIONAL Y LABORAL MEDIANTE ITINERARIOS PERSONALIZADOS DE INSERCIÓN.

3.

OFRECER A LAS PERSONAS DEMANDANTES DE EMPLEO, MEDIANTE EL DESARROLLO DE ITINERARIOS INTEGRADOS DE INSERCIÓN SOCIOLABORAL, UNA OPORTUNIDAD DE PRÁCTICA LABORAL.

4.

PARTICIPAR Y FOMENTAR LA CREACIÓN DE REDES DE INTERCAMBIO METODOLÓGICO, TÉCNICO Y DE BUENAS PRÁCTICAS.

5.

FAVORECER EL ENCUENTRO EMPRESARIADO-LABORAL.

6.

REALIZAR ACOMPAÑAMIENTO Y PROSPECCIÓN LABORAL: INSERCIÓN LABORAL.

7.

PARTICIPAR EN ACCIONES PARA EL FOMENTO, CREACIÓN Y MEJORA DEL EMPLEO.

## 3.- PROYECTOS DESARROLLADOS AÑO 2022

### 3.1.- PROYECTO POEFE “BENEMPLA INCLUYE” (AYUDA EN EL CONTEXTO DEL P.O. DE EMPLEO, FORMACIÓN Y EDUCACIÓN)

#### DESCRIPCIÓN:

Mejorar la inserción socio-laboral de las personas en situación de vulnerabilidad, a través de medidas de activación y de itinerarios integrados y personalizados de inserción.

**SUBVENCIÓN SOLICITADA: 1.161.790,41 €**

**SUBVENCIÓN EJECUTADA AÑO 2022: 72.404,25 €**



Unión Europea  
Fondo Social Europeo  
“El FSE invierte en tu futuro”

#### ACTUACIONES:

##### 3.1.1. ITINERARIOS INTEGRADOS Y PERSONALIZADOS DE INSERCIÓN:

- **Finalidad.** Promover la inclusión social, luchar contra la pobreza y cualquier forma de discriminación para contribuir al cumplimiento del Objetivo temático 9, Eje prioritario2 del Programa Operativo de Empleo, Formación y Educación (POEFE)
- **Personas destinatarias.** Personas en situación de vulnerabilidad e inscritas como demandantes de empleo en el Servicio Andaluz de Empleo.
- **Itinerarios impartidos:** En el año 2022 han finalizado 2 itinerarios y ha iniciado 1 más, un total de 3 itinerarios. Con éstos se completa los 13 que incluye el proyecto.

ITINERARIO FORMATIVO	Nº HORAS	FECHA INICIO	FECHA FIN
Limpieza de superficies y mobiliario en edificios y locales, 2ª edición	255	08/11/2021	02/02/2022
Actividades auxiliares en viveros, jardines y centros de jardinería, 3ª edición	410	22/10/2021	07/03/2022
Actividades auxiliares en viveros, jardines y centros de jardinería, 4ª edición	345	21/12/2022	22/03/2023

Con objeto de que las personas que han finalizado los itinerarios puedan obtener el Certificado de Profesionalidad correspondiente, la formación específica y la práctica profesional tutorizada de cada itinerario se ajustan a los contenidos aprobados y demás requerimientos de los certificados de profesionalidad que los regulan.

ALUMNOS/AS FINALIZADOS/AS año 2022	ALUMNOS/AS EN FORMACIÓN
29	15

**3.1.2. JORNADA DE VISIBILIZACIÓN DE BUENAS PRÁCTICAS MENTOR RED INCLUYE (MEREDI)**

● **OBJETIVO GENERAL:**

El objetivo general ha sido visibilizar y dar difusión a la labor realizado por los mentores y mentees de las Buenas Prácticas “Mentor Red Incluye”, que nacieron con los objetivos de:

- 1-Adquirir las destrezas necesarias para acceder al mercado laboral.
- 2-Implantar al tejido empresarial de los sectores representados en los itinerarios, en especial, y otros sectores componentes de la Red Solidaria de Empresas con Benalforma.
- 3-Apoyar (mentorizar) a participantes de los itinerarios, para aumentar a través de su red de contactos profesionales su inserción en el mundo laboral (generar networking).
- 4-Acercar las estructuras y cultura del trabajo actual a los participantes en los itinerarios.
- 5-Ampliar las fronteras del empleo del alumnado.

● **METODOLOGÍA DE LA JORNADA:**

Las mentorías son el proceso de adquisición, mejora y puesta en marcha de las competencias y habilidades necesarias para aumentar la empleabilidad de las personas que reciben esta formación. En este proceso intervienen los MENTORES (profesionales o empresas) que ayudan a la consecución de adquisición de las competencias mencionadas anteriormente y los MENTEES (alumnado) como protagonistas del aprendizaje.

Previo a la celebración de la jornada, se ha trabajado durante la ejecución del proyecto la realización de las Buenas Prácticas de mentorías de conocimiento, bajo la figura definida en el proyecto POEFE Nº 8 “Benemplea Incluye”, Mentor Red Incluye. También se han realizado reuniones con la Red “Atodacosta”, para conocer de primera mano el desarrollo de sus POEFES, y solicitarles la participación en la jornada para exponer las buenas prácticas desarrollados en los mismos.

En Benemplea Incluye se han realizado 24 mentorías que abarcan desde master class, microtalleres, aprendizaje vicario, entrevistas grupales, reuniones off-site, simulación de competencias y mobile-learning. El número total de mentees ha sido de 268, si bien algún alumno/a ha participado en diferentes mentorías. De esta forma cumplimos con el objetivo de complementar la formación de nuestro alumnado aumentando su empleabilidad, sus opciones de inserción laboral y en consecuencia iniciar el proceso de inclusión social.

● **PROGRAMA**

La jornada se celebró el 18 de febrero de 2022

Programa Mentor Red Incluye	
09:00h a 9:30h.-Credenciales-	11:00h a 12:00h.-El Papel de las Redes: La Red a Toda Costa . Análisis y explicación de Buenas Prácticas llevadas a cabo en los POEFES de la Red.
09:30h a 10:00h- Acto de Apertura Institucional. Directora Benalforma. Dª Ana Baufista Alcalde. D. Víctor Navas Pérez Concejal de Formación y Empleo. D. Joaquín Villazón Aramendi	12:00h a 12:45h.-Testimonio MENTEES Y MENTORES , del MeRedl.
10:00h a 10:30h.-Presentación Buenas Prácticas Mentor Red Incluye “ MEREDI”. Desarrollo y Resultados .	12:45h a 13:30h.-Entrega de Reconocimientos a las empresas MENTORAS y MENTORES .
10:30h a 11:00h.- Desayuno.	13:30h a 14:00h- Cierre de la Jornada.

- **DESARROLLO DE LA JORNADA.**

En el acto de la jornada presencial se desarrollaron las siguientes intervenciones:

- Haciendo uso de la exposición magistral combinada con visualización de imágenes y vídeo, se presentaron las Buenas Prácticas Mentor Red: Tras una breve explicación del personal técnico del Proyecto sobre lo que son las mentorías y su sentido en Benemplea [Incluye](#), se proyectó un video resumen de las mentorías realizadas en el desarrollo del proyecto.
- Los integrantes de la Red “atodacosta” que gestionan proyecto AP-POEFE, nos explicaron con detalle las buenas prácticas realizadas en el desarrollo de sus respectivos proyectos
- Una muestra de mentees y mentores ofrecieron testimonios sobre sus experiencias en las mentoría, y
- Se hizo entrega de un reconocimiento y agradecimiento del CMF Benalforma del Ayto. de Benalmádena a los mentores, mentees y miembros de la Red “atodacosta” por su colaboración.

- **PARTICIPANTES Y ASISTENTES:**

Participaron un total de 43 personas, una muestra representativa de los mentores, de los mentees, docentes del proyecto, Red “atodacosta”, prensa e invitados institucionales.

Participantes y Asistentes a las Jornadas de “Visibilización de Buenas Prácticas de Mentor Red <a href="#">Incluye</a> “(MeRedI)	
<i>Invitados y Colaboradores</i>	
1-Red “atodacosta”	8
2-Mentees (Alumado testigo)	3
3-Mentores (Profesionales y empresas , incluidas las testigos)	15
4-Personal técnico AP-POEFE Nº 8 y de Benalforma	8
5-Invitados docentes POEFE Nº 8	3
6-Invitados Institucionales(alcalde, concejal , asesora)	3
7-Miembros del equipo de prensa. (TV local, prensa escrita)	3
<b>TOTAL</b>	<b>43</b>

- **CONCLUSIÓN Y VALORACIÓN DE RESULTADOS:**

La valoración ha sido positiva, ya que se ha cumplido el objeto de estas jornadas: Visibilizar y dar voz para conocer las Buenas Prácticas que se han llevado a cabo tanto en el proyecto AP-POEFE Nº 8 “Benemplea [Incluye](#)”.

Además, los miembros de la **Red “atodacosta”** han dado difusión a las buenas prácticas realizadas en el marco de los proyectos AP-POEFE que gestionan. Se expone más abajo el resumen de buenas prácticas de la Red “atodacosta” en el que se incluye las de Benemplea [Incluye](#).

De los **mentees** y mentores, podemos decir que fue muy satisfactorio y emocionante comprobar que los/as mentees han aprovechado estas mentorías y la formación en general a tal punto que han comenzado una nueva vida profesional. En la jornada agradecieron haber podido tener acceso a estos profesionales y aprender de su experiencia y visión del mundo laboral.

Por otra parte, los **mentores** hablaron sobre los beneficios de las mentorías y animaron al tejido empresarial a trabajar con colectivos vulnerables y a eliminar las barreras sociales en cuanto a este colectivo se refiere.



**RESUMEN DE BUENAS PRÁCTICAS DE LA RED “atodacosta”**

ENTIDAD	TIPO DE BUENA PRÁCTICA	RESULTADOS
<b>OALDIM VÉLEZ MÁLAGA/ FIVES</b>	Ruta hacia el empleo y la empresa. Talleres temáticos-prácticos para mejorar la empleabilidad	Valoración muy positiva, con el valor añadido del intercambio de experiencias en el transcurso de las rutas elaboradas por cada participante, al coincidir con otros participantes.
<b>DIPUTACIÓN DE MÁLAGA/ ENREDATEMÁS</b>	Formación en HHSS y Desarrollo Personal, obligatorios en cada itinerario	Herramienta útil para el desarrollo personal-profesional, que incluso se ha empleado en la resolución de conflictos internos en el desarrollo curso.
<b>AYTO. ALHAURÍN DE LA TORRE/ FÓRMATE</b>	“Training empleo”. -Intermediación, bolsa de horas finalizada la formación. -Portal de Talento y Empleo de la web municipal. -Derivación Servicio A. Orienta	-Incremento de la Inserción. -Puesta en marcha Servicio Público. -Aumentar el grado satisfacción de personas participantes por ver la efectividad de la formación. -Incrementar el nº de personas interesadas en formarse. -Visibilizar y optimizar los recursos municipales.
<b>OAL FUENGIROLA/ EMPLE@NET</b>	-Implantación de la Herramienta Digital PORTALEMP. Digitalizar la bolsa de empleo y empresas y hacerlas más accesible facilitando las gestiones tanto de demandantes como empresas.	-Mejora del proceso de Intermediación laboral, a la hora de gestionar ofertas y conocer los perfiles de los candidatos. -Hacer sondeos específicos en función de los requisitos demandados. -Enviar avisos informativos sobre los recursos de formación y empleo desarrollados por la Concejalía.
<b>AYTO. MIJAS/ MIJAS IMPULSA</b>	-Charlas de experiencias de antiguos alumnos, y empresas de sectores relacionados. -Salidas a centros de trabajo relacionadas. -Fomento de la iniciativa empresarial. CADE	-Positiva, la visión del curso desde la óptica de otro alumno. -Acercar a las empresas y alumnos para conocer las necesidades del mercado. -Obtener una visión cercana del funcionamiento y las tareas realizadas en centros de trabajo reales. -Acercar al alumnado al mundo del emprendimiento.
<b>BENALFORMA/ BENEMPLA INCLUYE</b>	Buenas prácticas en forma de mentorías de conocimiento, con la figura del “MENTOR RED INCLUYE”, bajo distintas figuras como: charlas de experiencias de vida profesional, master class. Mobile learning (videos con técnicas), visitas a instalaciones, entrevistas, aprendizaje vicario de mano de profesionales	- Interrelación entre profesionales/empresas y el alumnado, acercando el mundo real de la empresa y las características del mercado laboral, al mundo formativo. - Disminución de las barreras mentales que supone situar a los profesionales en un polo opuesto al de la persona que comienza su experiencia o reconduce su vida profesional. - Implicar a los agentes de empleo activos con el trabajo de las instituciones. - Eliminar prejuicios sobre los colectivos vulnerables, promoviendo su inclusión social al través de la incorporación al mercado laboral.



*Mesa testimonios mentores*



*Entrega de reconocimiento a empresas solidarias*



*Mesa testimonio mentees*



**Exposición Buenas Prácticas AP'POEFE Mijas Impulsa**

### **3.1.3. ACTO DE CLAUSURA**

El 4 de marzo de 2021 tuvo lugar la Clausura del proyecto AP-POEFE “Benemplea Incluye” que consistió en una rueda de prensa en la que el Alcalde, el Concejales de Empleo y Formación, la Directora del CMF “Benalforma” y el equipo técnico del proyecto Benemplea Incluye hicieron una breve descripción del desarrollo del proyecto y de los resultados obtenidos.



**Clausura Benemplea Incluye**

**3.2.- CONVOCATORIA PROYECTO FORMACIÓN PROFESIONAL PARA EL EMPLEO (FPE)** (Resolución de 28 de julio de 2021, de la Dirección General de Formación Profesional para el Empleo). Expte 98/2021/J/0052

**DESCRIPCIÓN:**

Facilitar a las personas trabajadoras desempleadas, una formación ajustada a las necesidades del mercado de trabajo, que atienda a los requerimientos de competitividad de las empresas, a la vez que satisfaga las aspiraciones de promoción profesional y desarrollo personal de las personas trabajadoras, capacitándolas para el desempeño cualificado de las diferentes profesiones, para el acceso y mantenimiento del empleo y acreditándoles las competencias profesionales adquiridas.

ITINERARIO FORMATIVO	Nº HORAS	FECHA INICIO	FECHA FIN
ATENCIÓN SOCIO SANITARIA A PERSONAS DEPENDIENTES EN INSTITUCIONES SOCIALES	450	03/05/2022	14/09/2022
LIMPIEZA DE SUPERFICIES Y MOBILIARIO EN EDIFICIOS Y LOCALES	230	06/09/2022	31/10/2022
OPERACIONES BÁSICAS DE PISOS EN ALOJAMIENTOS	380	02/11/2022	01/03/2023
SERVICIOS DE BAR Y CAFETERÍA	640	No se realiza	
INSTALACIÓN Y MANTENIMIENTO DE JARDINES Y ZONAS VERDES	470	28/11/2022	24/04/2023
OPERACIONES AUXILIARES DE ALBAÑILERÍA DE FÁBRICAS Y CUBIERTAS	320	No se realiza	

ALUMNOS/AS FINALIZADOS/AS año 2022	ALUMNOS/AS EN FORMACIÓN
26	28

**SUBVENCIÓN SOLICITADA Y CONCEDIDA: 225.000€**

**SUBVENCIÓN EFECTIVAMENTE EJECUTADA: 134.200€**



**Junta de Andalucía**  
Consejería de Empleo,  
Empresa y Trabajo Autónomo



*Alumnos/as del Itinerario “Atención sociosanitaria a personas dependientes en Instituciones Sociales”*

### **3.3.- ACUERDO COLABORACIÓN CON ASOCIACIÓN ARRABAL-AID Y ASOCIACIÓN YMCA: DESARROLLO DEL SERVICIO DE INFORMACIÓN Y ORIENTACIÓN ANDALUCÍA ORIENTA PARA COLECTIVOS EN RIESGO DE EXCLUSIÓN**

#### **DESCRIPCIÓN:**

El objetivo general es promover la inserción laboral de las personas demandantes de empleo y, en concreto, la de aquellos colectivos que presentan mayores dificultades para la inserción en el mercado de trabajo, como son los colectivos en riesgo de exclusión, prestando orientación, asesoramiento especializado y personalizado acerca de su elección profesional, sus posibilidades reales de empleo, cualificación necesaria, necesidades y opciones formativas, búsqueda de empleo o creación de su propio empleo, promoviendo la mejora de la empleabilidad y favoreciendo la autonomía e iniciativa propia en la búsqueda de empleo a través de la realización de itinerarios personalizados de formación y empleo.

Con este objetivo, desde la Delegación de Empleo se firman dos acuerdos de Colaboración, a saber:



- 1) El 30/04/2021 para el desarrollo de la Orientación dirigido a colectivos REX según la Decreto 192/2017 de 5 de diciembre, con la Asociación ARRABAL-AID (Asociación sin ánimo de lucro que promueve la inclusión social desde 1992).
- 2) El 02/02/2022 se firma un nuevo convenio de colaboración con la Asociación sin ánimo de lucro “YMCA” cuyo principal objetivo es trabajar por la plena incorporación social y laboral de las personas, especialmente las más vulnerables.

#### ❖ Personal Técnico y de Apoyo:

- 4 Orientadoras
- Durante 3 días/semana
- 6h/día
- (18 h semanales)

#### **DURACIÓN DEL PROYECTO:**

- ❖ Desde el 28 de abril al 31 de diciembre de 2022

**RESULTADOS A 31 DE DICIEMBRE DE 2022:**

Nº HORAS TOTALES DE ORIENTACIÓN: 778 HORAS

Nº USUARIOS ATENDIDOS: 221

DESGLOSE:

- a) Asociación Arrabal:
  - a. Nº Horas de atención: 526 h
  - b. Nº Usuarios atendidos: 91
- b) Asociación YMCA:
  - a. Nº Horas de atención: 252 h
  - b. Nº Usuarios atendidos: 130

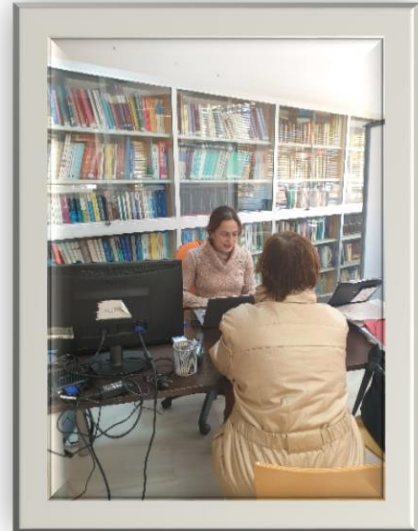

***CONSECUCCIÓN DE  
OBJETIVOS:***



221 USUARIOS ATENDIDOS



728 HORAS DE ATENCIÓN

**3.4.- PROGRAMA DE FORMACIÓN Y EMPLEO “BENALMÁDENA FORMA I”**  
(Resolución de 7 de octubre de 2021, de la Dirección General de Formación Profesional para el Empleo)

**DESCRIPCIÓN:**

**OBJETIVO GENERAL:**

Impartir formación profesional para el empleo dirigida a mejorar las posibilidades de inserción del alumnado, a través de su cualificación en alternancia con la práctica profesional.

**OBJETIVOS ESPECÍFICOS:**

- Contribuir al desarrollo de un turismo sostenible y accesible mediante da adaptación del entorno urbano del municipio
- Contribuir al impulso de una formación que responda a las necesidades del mercado laboral del municipio.
- Anticipar las posibles necesidades de personal de las empresas del territorio para adecuar la oferta formativa en el municipio.
- Mejorar la empleabilidad y la cualificación de las personas trabajadoras desempleadas del municipio incidiendo fundamentalmente en los colectivos con mayores problemas para la inserción y reinserción laboral (jóvenes y mayores de 45 años respectivamente).
- Promover que las competencias profesionales adquiridas por los trabajadores, sean objeto de acreditación.

**DURACIÓN DEL PROYECTO:**

14 meses, de los que 12 meses son de formación en alternancia (equivalente a 1.920 horas), más un mes de preparación del proyecto y un mes de cierre del proyecto, ambos meses subvencionables, haciendo un total de 2.240 horas.

Especialidades Formativas/Alternancia	Nivel	Total horas Formativas/alternancia	Nº alumnos
1.- Operaciones Auxiliares de Albañilería de Fábricas y Cubiertas (EOCB0208)	I	280h	15 alumnos
2.- Fábricas Albañilería (EOCB0108)	II	260h	
3.- Formación en Habilidades Personales para el Empleo	--	36h	
4.- Inserción Laboral, Sensibilización Medioambiental y en la Igualdad de Género	--	10h	

5- Técnicas de Búsqueda de Empleo Eficaz	--	20h	
6- Alfabetización Informática: Informática e Internet	--	25h	
7- Inserción Laboral y Técnica de Búsqueda de Empleo	--	15h	
8- Fomento y Promoción del Trabajo Autónomo	--	30h	
Alternancia Práctica	--	1.244H	
<b>TOTAL FORMACIÓN EN ALTERNANCIA</b>		<b>1.920 HORAS</b>	

**COSTE PROYECTO:**

Total Coste Subvencionable	Módulo A (Costes elegibles salariales personal formador, directivo y de apoyo)	Módulo B ( gastos de formación y funcionamiento elegibles)	Costes Salariales Alumnos (contratos formación y aprendizaje)
<b>385.396,2€</b>	131.376€	31.680€	222.340,2€
Total Aportación Ayuntamiento	Previsión gastos salariales no elegibles	Coste Obra	Previsión otros costes no elegibles de material inventariable
<b>36.545,26€</b>	10.000€	21.545,26	5.000€
<b>TOTAL COSTE PROYECTO</b>		<b>421.941,46€</b>	



**3.5.- PROGRAMA DE FORMACIÓN Y EMPLEO “BENALMÁDENA FORMA II”**  
(Resolución de 7 de octubre de 2021, de la Dirección General de Formación Profesional para el Empleo)

**DESCRIPCIÓN:**

**OBJETIVO GENERAL:** Impartir formación profesional para el empleo dirigida a mejorar las posibilidades de inserción del alumnado, a través de su cualificación en alternancia con la práctica profesional.

**OBJETIVOS ESPECÍFICOS:**

- Contribuir al desarrollo de un turismo sostenible y accesible mediante da adaptación del entorno urbano del municipio
- Contribuir al impulso de una formación que responda a las necesidades del mercado laboral del municipio.
- Anticipar las posibles necesidades de personal de las empresas del territorio para adecuar la oferta formativa en el municipio.
- Mejorar la empleabilidad y la cualificación de las personas trabajadoras desempleadas del municipio incidiendo fundamentalmente en los colectivos con mayores problemas para la inserción y reinserción laboral (jóvenes y mayores de 45 años respectivamente).
- Promover que las competencias profesionales adquiridas por los trabajadores, sean objeto de acreditación.

**DURACIÓN DEL PROYECTO:**

14 meses, de los que 12 meses son de formación en alternancia (equivalente a 1.920 horas), más un mes de preparación del proyecto y un mes de cierre del proyecto, ambos meses subvencionables, haciendo un total de 2.240 horas.

Especialidades Formativas/Alternancia	Nivel	Total horas Formativas/alternancia	Nº alumnos
1.- Montaje y Mantenimiento de Instalaciones Eléctricas de Baja Tensión (ELEE0109)	II	840h	15 alumnos
Alternancia Práctica	--	1.080h	
TOTAL FORMACIÓN EN ALTERNANCIA		1.920 HORAS	



**COSTE PROYECTO:**

Total Coste Subvencionable	Módulo A (Costes elegibles salariales personal formador, directivo y de apoyo)	Módulo B ( gastos de formación y funcionamiento elegibles)	Costes Salariales Alumnos (contratos formación y aprendizaje)
<b>385.396,2€</b>	131.376€	31.680€	222.340,2€
Total Aportación Ayuntamiento	Previsión gastos salariales no elegibles	Coste Obra	Previsión otros costes no elegibles de material inventariable
<b>65.589,49€</b>	10.000€	50.589,49€	5.000€
<b>TOTAL COSTE PROYECTO</b>		<b>450.985,69€</b>	



**3 . 6 . - PROYECTO DE EXPERIENCIAS PROFESIONALES PARA EL EMPLEO (EPES)**  
( Resolución de 17 de mayo de 2021)

**DESCRIPCIÓN:**

Promover la inserción laboral de las personas incluidas en los colectivos de desempleados más vulnerables (personas con discapacidad, minorías étnicas y personas en riesgo de exclusión social) **ofreciéndoles experiencias profesionales con tutorías** para alcanzar los siguientes objetivos:

- Acercar a las personas al mundo laboral, proporcionándoles el conocimiento de los hábitos, prácticas y valores propios de los entornos laborales a los que el demandante aspira.
- Ofrecer a las empresas la posibilidad de valorar capacidades profesionales y actitudes laborales para cubrir necesidades de personal presentes o futuras.
- Contribuir a eliminar en el tejido empresarial prejuicios sobre colectivos en riesgo de exclusión social que impiden su contratación
- Mejorar las opciones de inclusión socio-laboral de los colectivos más vulnerables del municipio.

**PERSONAL TÉCNICO:**

- ❖ TÉCNICO EPES: 1

**DURACIÓN PROYECTO: 24 MESES (noviembre 2021 / noviembre 2023)**

**Nº PERSONAS BENEFICIARIAS/Nº PRÁCTICAS: 80**

**SUBVENCIÓN SOLICITADA Y CONCEDIDA: 231.331,58€**

**SUBVENCIÓN EJECUTADA AÑO 2022: 79.486,96€**

**DATOS A 31/12/2022:**

- Nº de convenios firmados: 40
- Nº de sesiones grupales realizadas: 102
- Nº de prácticas iniciadas: 44
- Nº de prácticas finalizadas: 39
- Porcentaje de Inserción: 20% (8 contratos)



**3 . 7 . - CURSOS DE PREVENCIÓN DE RIESGOS LABORALES MEDIANTE CONVENIO CON SPM**

**DESCRIPCIÓN:**

Facilitar tanto a desempleados como a trabajadores cursos básicos y de especialización en Prevención de Riesgos laborales, mediante convenio de colaboración con la Empresa SPM, acreditada por la Junta de Andalucía.

Nº de cursos: 2

1.- Curso Básico de 20 horas PRL para trabajos de Albañilería: Nº Alumnos: 23

Fecha de realización: 14,15 y 16 de junio de 2022

2.- Curso Básico de 20 horas PRL para trabajos de Electricidad: Nº Alumnos: 22

Fecha de realización: 20, 21 y 22 de junio de 2022

**TOTAL ALUMNOS FORMADOS: 45**



**3.8.- ESTRATEGIA DE DESARROLLO URBANO SOSTENIBLE INTEGRADO DE BENALMÁDENA “LA COSTA ES SALUD”: OPERACIÓN FCL3AN07803 “DESARROLLO DE PROGRAMAS DE FORMACIÓN PARA EL EMPLEO EN EL ÁMBITO TURÍSTICO Y FORMACIÓN TIC**

**IDENTIFICACIÓN:**

Código de la Operación	FCL3AN07803
Nombre de la operación	DESARROLLO DE PROGRAMAS DE FORMACIÓN PARA EL EMPLEO EN EL ÁMBITO TURÍSTICO Y FORMACIÓN TIC
Beneficiario	CENTRO MUNICIPAL DE FORMACIÓN BENALFORMA. DELEGACIÓN DE EMPLEO

Línea de Actuación	L.9.6 IMPULSO A LOS PROGRAMAS DE FORMACIÓN PARA EL EMPLEO EN LOS SECTORES LOCALES MÁS COMPETITIVOS
--------------------	--

Objetivo Temático	<b>OT9 INCLUSIÓN SOCIAL Y LUCHA CONTRA LA POBREZA Y CUALQUIER OTRA FORMA DE DISCRIMINACIÓN</b>
Objetivo Específico	<b>9.8.2 APOYO A LA REGENERACIÓN FÍSICA, ECONÓMICA Y SOCIAL DE LAS COMUNIDADES DE LAS ZONAS URBANAS Y RURALES DESFAVORECIDAS</b>
Prioridad de Inversión	<b>9.b APOYO A LA REGENERACIÓN FÍSICA, ECONÓMICA Y SOCIAL DE LAS COMUNIDADES DE LAS ZONAS URBANAS Y RURALES DESFAVORECIDAS.</b>
Organismo Intermedio Ligero	Ayuntamiento de Benalmádena
Organismo Intermedio de Gestión	Dirección General de Cooperación Autonómica y Local

**DATOS BÁSICOS:**

Presupuesto total operación	87.000€
Fecha Inicio	ABRIL DE 2021
Fecha Finalización	PREVISTO DICIEMBRE 2023
Presupuesto ejecutado año 2022	37.307.35€

**CARACTERÍSTICAS DE LA OPERACIÓN**

**Descripción de la operación**

El diagnóstico de la EDUSI ha detectado la necesidad de apoyar a los colectivos de personas desempleadas y en riesgo de exclusión social cuyo acceso al mercado de trabajo presenta

dificultades debido a una baja empleabilidad provocada, entre otras causas, por una baja cualificación profesional.

Asimismo, se ha detectado una importante brecha digital, que dificulta la interacción social, laboral y con la administración de una parte de la población con escasos conocimientos y habilidades vinculadas a las nuevas tecnologías.

Para dar respuesta a estos retos sociales de Benalmádena y favorecer la inclusión social, se propone llevar a cabo dos modalidades de acciones formativas estructuradas de la siguiente manera:

### **A) Acciones de formación y cualificación en especialidades relacionadas con la calidad en la oferta turística en el municipio:**

Se propone una formación en este tipo de especialidades debido a la importancia del sector turístico en el mercado de trabajo local, tanto en la oferta como en la demanda de empleo. En tanto que el principal objetivo de la operación es favorecer la inserción sociolaboral de personas en riesgo de exclusión social, se opta por un sector que ofrece oportunidades laborales en el municipio. Además, una mayor cualificación profesional en el sector favorecerá el incremento de la competitividad local como municipio turístico, generando así un efecto multiplicador sobre el impacto social positivo de esta operación en Benalmádena.

Las acciones formativas van dirigidas a personas desempleadas, preferentemente en riesgo de exclusión social y/o colectivos vulnerables de la localidad, para que, a través de la alternancia formativa y experiencia profesional práctica, consigan insertarse en el mercado laboral, incrementando su capacitación profesional y facilitando su participación e integración social.

Además del fomento de la inclusión en clave de participación ciudadana, también se favorecerá desde la perspectiva del acceso al empleo: dando preferencia a personas en situación de desempleo, en tanto que las habilidades tecnológicas son fundamentales en la búsqueda y desempeño del empleo.

### **Objetivos de la operación**

Esta operación tiene como principal finalidad fomentar la inclusión sociolaboral de personas pertenecientes a colectivos en riesgo de exclusión social y otras situaciones de vulnerabilidad. Para lograrlo, se han de cumplir los siguientes objetivos intermedios:

- Ofrecer una enseñanza de calidad y orientada a las necesidades del tejido productivo del municipio, fomentando un aumento de la competitividad local como municipio turístico.
- Mejorar la formación y cualificación de la población activa del municipio, cualificando y profesionalizando a personas en situación de desempleo, preferentemente pertenecientes a colectivos en riesgo de exclusión social y vulnerabilidad.
- Lograr, a partir de una formación conducente/acogida a los de Certificados de Profesionalidad y que incluye un módulo de prácticas, su inserción en el mercado laboral, incrementando así su capacitación profesional y facilitando su participación e integración social.

### **DESCRIPCIÓN DE LOS PRODUCTOS O SERVICIOS QUE SE ESPERAN OBTENER CON LA OPERACIÓN**

El servicio esperado con la operación es la impartición de los programas formativos conducentes/acogidos a los Certificados de Profesionalidad que se detallan a continuación, así como el programa formativo “Internet para tod@s”:

- HOTA0108 Operaciones básicas de pisos en alojamientos. Nivel 1. (30 personas / 2 grupos de 15 personas cada uno; dos ediciones en total).

- HOTRO208 Operaciones básicas de restaurante y bar. Nivel 1. (30 personas/2 grupos de 15 personas cada uno; dos ediciones en total).

- “Internet para tod@s”. Formación del uso y manejo del Certificado Digital y Formación básica en Internet para la búsqueda de empleo a través de las TIC (200 personas / 20 grupos de 10 personas; veinte ediciones totales).

Es preciso señalar que en cada una de las acciones formativas que se plantean se dará preferencia de acceso a las personas vulnerables y/o en riesgo de exclusión social del ámbito EDUSI.

DESCRIPCIÓN DE LAS FASES DE EJECUCIÓN DE LA OPERACIÓN		
FASE	DESCRIPCIÓN	PLAZO
0	Planificación Acciones y Gestión Operación: Contratos y Convocatorias públicas, períodos de información y publicidad, aperturas de períodos de solicitud, selección alumnos, memorias y justificación económica.	Desde abril 2021 a final proyecto
1	Acciones de formación y cualificación en especialidades relacionadas con la calidad en la oferta turística en el municipio	12 MESES
2	Acciones formativas para la participación ciudadana activa “Internet para tod@s”	10 MESES
3	Actuaciones de comunicación	TODO EL PERÍODO

ITINERARIOS FORMATIVOS REALIZADOS EN 2022	Nº HORAS	FECHA INICIO	FECHA FIN	ALUMNOS FINALIZADOS
OPERACIONES BÁSICAS DE PISOS EN ALOJAMIENTOS (HOTA0108) con INGLÉS y COMPLEMENTARIA ORIENTACION LABORAL (Edición 1)	420	01/04/2022	26/07/2022	7
OPERACIONES BÁSICAS DE RESTAURANTE Y BAR (HOTRO208) con INGLÉS y COMPLEMENTARIA ORIENTACION LABORAL (Edición 1)	370	04/04/2022	01/07/2022	8



Carta elaborada por los alumnos/as del Itinerario “Operaciones básicas de restaurante y bar”

### 4.- PROYECTOS SOLICITADOS AÑO 2023

#### 4.1.- CONVOCATORIA PROYECTO FORMACIÓN PROFESIONAL PARA EL EMPLEO (FPE) (Resolución de 25 de mayo de 2022, de la Dirección General de Formación Profesional para el Empleo)

**OBJETIVO:** Facilitar a las personas trabajadoras desempleadas, una formación ajustada a las necesidades del mercado de trabajo, que atienda a los requerimientos de competitividad de las empresas, a la vez que satisfaga las aspiraciones de promoción profesional y desarrollo personal de las personas trabajadoras, capacitándolas para el desempeño cualificado de las diferentes profesiones, para el acceso y mantenimiento del empleo y acreditándoles las competencias profesionales adquiridas.

#### ACCIONES SOLICITADAS:

ESPECIALIDAD/CÓDIGO	Nº ALUMNOS	COLECTIVO	Nº HORAS FORMATIVAS / PRÁCTICAS	HOMOLOGADO	PRIORIDAD	Nº EDICIONES CONVOCADAS
Operaciones Auxiliares de Servicios Administrativos y Generales (ADGG0408)	15	A	390/40	SI	1º	1
Docencia de la Formación Profesional para el Empleo (SSCE0110)	15	A	340/40	SI	2º	1
Operaciones básicas de recogida y tratamiento de residuos municipales e industriales (SEAG05)	15	A	160/0	SI	3º	1
<b>TOTAL 3 ESPECIALIDADES FORMATIVAS</b>	45 Alumnos/as					3

**FECHA SOLICITUD: 21/06/2022**

**SUBVENCIÓN SOLICITADA: 90.904€**

**FECHA CONCESIÓN: 02/12/2022**

**SUBVENCIÓN CONCEDIDA: 90.904 €**

**PLAZO DE EJECUCIÓN: 18 MESES (02/12/2022 – 01/06/2024)**

**4.2.- CONVOCATORIA PROGRAMA DE EMPLEO Y FORMACIÓN (Resolución de 7 de julio de 2022, de la Dirección General de Formación Profesional para el Empleo)**

**OBJETIVO GENERAL:**

Impartir formación profesional para el empleo dirigida a mejorar las posibilidades de inserción del alumnado, a través de su cualificación en alternancia con la práctica profesional.

**OBJETIVOS ESPECÍFICOS:**

- Contribuir al desarrollo de un turismo sostenible y accesible mediante da adaptación del entorno urbano del municipio
- Contribuir al impulso de una formación que responda a las necesidades del mercado laboral del municipio.
- Anticipar las posibles necesidades de personal de las empresas del territorio para adecuar la oferta formativa en el municipio.
- Mejorar la empleabilidad y la cualificación de las personas trabajadoras desempleadas del municipio incidiendo fundamentalmente en los colectivos con mayores problemas para la inserción y reinserción laboral (jóvenes menores de 30 años).
- Promover que las competencias profesionales adquiridas por los trabajadores, sean objeto de acreditación.

**PROYECTOS SOLICITADOS:**

BENALMÁDENA FORMA III			
Especialidades Formativas/Alternancia	Nivel	Total horas Formativas/alternancia	Nº alumnos
1.- PINTURA INDUSTRIAL EN CONSTRUCCIÓN (EOCB0311)	II	520h	15 alumnos
2.- PINTURA DECORATIVA EN CONSTRUCCIÓN (EOCB0110)	II	220h	
Alternancia Práctica	--	1.180H	
<b>TOTAL FORMACIÓN EN ALTERNANCIA</b>		<b>1.920 HORAS</b>	

**DURACIÓN DEL PROYECTO:**

14 meses, de los que 12 meses son de formación en alternancia (equivalente a 1.920 horas), más un mes de preparación del proyecto y un mes de cierre del proyecto, ambos meses subvencionables, haciendo un total de 2.240 horas.



## COSTE PROYECTO

Total Coste Subvencionable	Módulo A (Costes elegibles salariales personal formador, directivo y de apoyo)	Módulo B ( gastos de formación y funcionamiento elegibles)	Costes Salariales Alumnos (contratos formación y aprendizaje)
<b>326.715€</b>	131.376€	36.960€	158.379€
Total Aportación Ayuntamiento	Previsión gastos salariales no elegibles	Coste Obra	Previsión otros costes no elegibles de material inventariable
<b>0€</b>	0€	0€	0€
<b>TOTAL COSTE PROYECTO</b>		<b>326.715€</b>	

**FECHA SOLICITUD: 05/08/2022**

**SUBVENCIÓN SOLICITADA: 326.715€**

**FECHA CONCESIÓN: 20/12/2022**

**SUBVENCIÓN CONCEDIDA: 326.715€**

**PLAZO DE EJECUCIÓN: 16 MESES (20/12/2022 – 19/04/2024)**



**Junta de Andalucía**  
Consejería de Empleo,  
Empresa y Trabajo Autónomo

5.- SISTEMA DE GESTIÓN DE LA CALIDAD

El Centro Municipal de Formación Benalforma del Ayuntamiento de Benalmádena ha aprobado una **Carta de Servicios 2021-2023 certificada** (por Juan Alarcón Martín economista colegiado nº 414 Málaga, Auditor de Cuentas) **conforme a la norma UNE 93200:2008** aplicada a la gestión e impartición de Formación Profesional para el Empleo (FPE), Orientación laboral y profesional, gestión de proyectos y programas de empleo para la mejora de empleabilidad y la inclusión social. Esta certificación se obtuvo y entra en vigor en marzo del 2021 y tiene vigencia hasta marzo del 2023. A partir de esa fecha se está tramitando un contrato mayor para conseguir la Certificación en Calidad según la Norma ISO 9001:2015

El Centro cuenta también con un “Código de Buenas prácticas y procedimiento de Seguridad y Salud en la unidad organizativa empleo y formación” facilitado por el servicio de Prevención del Ayuntamiento según procedimiento de Prevención de Riesgos.

**NUESTRA MISION**

Proporcionar formación dirigida prioritariamente a personas desempleadas, teniendo por objeto facilitar una formación ajustada a las necesidades del mercado de trabajo, capacitándolas para el desempeño de las diferentes profesiones y para el acceso al empleo.

**DATOS DE CARÁCTER GENERAL**

**Dirección y Localización**  
De Lunes a Viernes : 9:00 a 14:00  
Paseo del Generalife, 6  
29631 Arroyo de la Miel (Benalmádena)  
Málaga  
Telf. : 952562085  
E-mail : [benalforma@benalmadena.es](mailto:benalforma@benalmadena.es)

**DONDE NOS ENCONTRAMOS**

**CARTA DE SERVICIOS**

Desde la Delegación de Empleo, y desde su Centro Municipal de Formación Benalforma, nos enfrentamos cada día a nuevos desafíos que garanticen una mayor y mejor empleabilidad y una mayor inclusión social, consiguiendo así una mayor sostenibilidad del bienestar en nuestro municipio.

**EJES DE ACTUACIÓN**

- Formación Profesional para el empleo
- Orientación laboral y profesional
- Preparación y acompañamiento laboral
- Activación y Reciclaje Profesional
- Planes de empleo / Práctica y/o experiencia Profesional
- Redes de intercambio

**Sugerencias y Quejas**  
<https://participa.benalmadena.es>

Ayuntamiento de Benalmádena  
Carta de Servicios elaborada según la norma UNE 93200

SERVICIOS	COMPROMISOS	DERECHOS Y DEBERES
<p><b><u>FORMACIÓN PROFESIONAL PARA EL EMPLEO</u></b></p> <p>Impulsar y realizar una formación que contribuya al desarrollo personal y profesional de las personas trabajadoras (ocupadas y desempleadas), mejorando su empleabilidad y su promoción en el trabajo. Esta formación responde a las necesidades del mercado laboral y está orientada a la mejora de la competitividad empresarial</p> <p><b><u>PROGRAMA OPERATIVO DE EMPLEO, FORMACIÓN Y EDUCACIÓN</u></b></p> <p>Mejorar la inserción socio-laboral de las personas en situación de vulnerabilidad, a través de medidas de activación y de itinerarios integrados y personalizados de inserción. Destinatarios: personas inscritas como demandantes de empleo que pertenezcan a colectivos vulnerables</p> <p><b><u>ORIENTACIÓN LABORAL</u></b></p> <p>Promover la inserción laboral de las personas demandantes de empleo, prestando orientación profesional y asesoramiento en la búsqueda de empleo, promoviendo la mejora de la empleabilidad y favoreciendo la autonomía e iniciativa propia en la búsqueda de empleo a través de la realización de itinerarios Personalizados de Inserción (IPI)</p>	<ul style="list-style-type: none"> <li>◆ Certificar y mantener el Sistema de Gestión de la Calidad de BENALFORMA</li> <li>◆ Contestar a toda sugerencia o queja (identificada) en un plazo máximo de 30 días naturales.</li> <li>◆ Impartir una formación de calidad para contribuir a la mejora de los servicios prestados a la ciudadanía.</li> <li>◆ Impartir las acciones formativas con personal docente debidamente formado y especializado en la materia.</li> <li>◆ Disponer de unas instalaciones y medios técnicos adecuados para facilitar el aprendizaje y el desarrollo profesional.</li> <li>◆ Publicar el listado de personas usuarias/alumnas admitidos a una acción formativa en la Web del Ayuntamiento y en el tablón de anuncios del Centro en un plazo máximo de 72 horas posteriores a la finalización de las pruebas de selección. (Días hábiles)</li> <li>◆ Responder a las solicitudes de información que se produzcan a través de la página web y del correo electrónico en un tiempo máximo de 72 horas. (Días hábiles)</li> <li>◆ Ofrecer una información y atención al ciudadano eficaz, suministrando información correcta y actualizada, y ofreciendo una orientación y asesoramiento adaptado a las necesidades de cada usuario</li> <li>◆ Facilitar en el 100% de las acciones formativas material didáctico (manuales y documentación) actualizado a las últimas versiones disponibles</li> <li>◆ Integrar en la actividad diaria de BENALFORMA criterios de prevención de riesgos laborales.</li> <li>◆ Integrar en la actividad diaria de BENALFORMA criterios de desarrollo sostenible.</li> <li>◆ Organizar e impartir cursos de formación, con el objetivo de favorecer y posibilitar la inserción laboral.</li> <li>◆ Garantizar el mantenimiento de equipos informáticos y solucionar los problemas técnicos en un plazo de 72 horas. (Días hábiles)</li> <li>◆ Promover la inserción laboral de las personas desempleadas demandantes de empleo prestando orientación laboral y asesoramiento especializado y personalizado de calidad..</li> <li>◆ Benalforma ejercerá sus competencias de acuerdo al principio de igualdad de trato entre mujeres y hombres, lo que supone la ausencia de toda discriminación, directa o indirecta por razón de sexo, y, especialmente las derivadas de la maternidad, la asunción de obligaciones familiares y el estado civil, todo ello de conformidad con la Ley Orgánica 3/2007 para la igualdad efectiva de hombre y mujeres</li> </ul>	<p><b><u>DERECHOS</u></b></p> <ul style="list-style-type: none"> <li>◆ Recibir un trato con respeto y deferencia.</li> <li>◆ Recibir información de interés general y específica sobre los servicios que se prestan y las actividades que se realizan.</li> <li>◆ Formular sugerencias, consultas, reclamaciones o quejas sobre el servicio y recibir una respuesta en el plazo establecido.</li> <li>◆ A la protección de datos de carácter personal y en particular a su seguridad y confidencialidad.</li> <li>◆ La igualdad de acceso a la información sin discriminación por razón de origen, genero, religión, lugar de residencia o clase social</li> <li>◆ Conocer la identidad de las autoridades y personal que les atiende y tramita los procedimientos, bajo cuya responsabilidad se presta el servicio</li> <li>◆ Obtener la información y la ayuda que precisen relativa a acciones formativas.</li> <li>◆ Recibir una formación de calidad, adaptada a las funciones que están desempeñando y que contribuya a su desarrollo profesional</li> <li>◆ Obtener una evaluación objetiva, en los casos que este previsto</li> <li>◆ Gratuidad absoluta de los cursos subvencionados.</li> <li>◆ Ayudas económicas, según las circunstancias y el proyecto</li> </ul> <p><b><u>DEBERES</u></b></p> <ul style="list-style-type: none"> <li>◆ Mantener una actitud correcta y de respeto hacia las personas prestadoras del servicio y al resto de los usuarios</li> <li>◆ Cumplir las normas y requisitos determinados en las condiciones generales de utilización del Servicio.</li> <li>◆ Complimentar de manera legible los documentos, instancias y hojas o impresos requeridos.</li> <li>◆ Asistir regularmente a las clases, cumplir y respetar los horarios y participar en las actividades formativas.</li> <li>◆ Tratar con respeto y deferencia a docentes, compañeras/os y personal de BENALFORMA, así como a las instalaciones y el material.</li> <li>◆ Cumplir las normas de organización, convivencia y disciplina del Centro</li> </ul>

La carta de servicios así como los resultados obtenidos en los indicadores de calidad del año 2022 pueden consultarse en el siguiente enlace:  
<https://www.benalmadena.es/contenido.php?m=benalforma&s=principal>

**6.- BENALFORMA EN CIFRAS**

**6.1 RESUMEN HISTÓRICO BENALFORMA**

<b>TOTAL AÑOS 1992-2022</b>	<b>ACCIONES FORMATIVAS: 956 HORAS ORIENTACIÓN: 31.458</b>	<b>ALUMNOS/AS / BENEFICIARIOS: 26.602</b>	<b>SUBVENCIÓN: 22.401.985,88€</b>
-----------------------------	---	---	---------------------------------------

<b>AÑO</b>	<b>PROYECTOS</b>	<b>ACCIONES FORMATIVAS / HORAS ORIENTACIÓN</b>	<b>Nº ALUMNOS/AS</b>	<b>SUBVENCIÓN</b>
<b>2022</b> (424 beneficiarios) (1.094.190,96 €)	Proyecto POEFE Nº 8 “Benemplea Incluye”	1	15	72.404,25 <sup>(4)</sup>
	Formación Profesional para el Empleo	4	54	134.200€
	Acuerdo Colaboración con Asociación Arrabal-Aid Y Asociación YNCA : Desarrollo del Servicio de Información y Orientación Andalucía Orienta para Colectivos en Riesgo de Exclusión	778 horas	221	-----
	Experiencia Profesionales para el Empleo (EPES)	306 horas (102 sesiones grupales x 3horas)	44	79.486,96€ <sup>(5)</sup>
	Programa de Formación y Empleo “Benalmádena Forma I”	2	15	385.396,20€
	Programa de Formación y Empleo “Benalmádena Forma II”	1	15	385.396,20€
	Cursos de Prevención de Riesgos Laborales mediante Convenio con SPM	2	45	----
	Estrategia de Desarrollo Urbano Sostenible Integrado de Benalmádena “La Costa es Salud”: Operación FCL3an07803 “Desarrollo de Programas de Formación para el Empleo en el Ámbito Turístico y Formación TIC	2	15	37.307,35€

AÑO	PROYECTOS	ACCIONES FORMATIVAS / HORAS ORIENTACIÓN	Nº ALUMNOS/AS	SUBVENCIÓN
<b>2021</b> (457 beneficiarios) (167.502,92€)	Proyecto POEFE nº 8 “Benemplea Incluye”	4 itinerarios formativos	75	167.502,8 <sup>(4)</sup>
	Acuerdo Colaboración con Asociación Arrabal-Aid: Desarrollo del Servicio de Información y Orientación Andalucía Orienta para colectivos en riesgo de exclusión	443 horas y 15 minutos	320 beneficiarios	-----
	Cursos de Prevención de Riesgos Laborales mediante convenio con SPM	2	39	-----
	Cursos aplicador profesional de productos fitosanitarios. Nivel cualificado con Convenio con ASAJA	1	23	-----

AÑO	PROYECTOS	ACCIONES FORMATIVAS / HORAS ORIENTACIÓN	Nº ALUMNOS/AS	SUBVENCIÓN
<b>2020</b> (928 beneficiarios) (355.813,50€)	Iniciativa Cooperación Local Expte: MA/ICL/0033/2018	1 Proyecto (con 12 subproyectos) (contabilizados en 2019)	191 Contratos (contabilizados en 2019)	Recogida en año 2019
	Programa Andalucía Orienta Expte:MA/OCA/0004/2018	3.593 horas 43 m (total programa 2019/2020 = 6.624h 43m)	606 beneficiarios (total programa 2019/2020 =1.326)	Recogida en año 2019
	Proyecto POEFE nº 8 “Benemplea Incluye”	3 itinerarios formativos	45	355.813,50 <sup>(4)</sup>
	Proyecto nº 1: “Servicio de Difusión y mejora de la empleabilidad”	71 horas 5 talleres	277 beneficiarios	Incluida en Iniciativa Cooperación Local

AÑO	PROYECTOS	ACCIONES FORMATIVAS / HORAS ORIENTACIÓN	Nº ALUMNOS/AS	SUBVENCIÓN
<b>2019</b> (2.821 beneficiarios) ( 2.536.095,24€)	Iniciativa Cooperación Local Expte: MA/ICL/0033/2018	1 Proyecto (con 12 subproyectos)	191 Contratos	1.741.600,00€
	Programa Andalucía Orienta Expte:MA/OCA/0004/2018	3.031 horas	720 beneficiarios	249.289,54
	Proyecto POEFE nº 8 “Benemplea Incluye”	5 itinerarios formativos	75	545.205,70 <sup>(4)</sup>
	Proyecto nº 1: “Servicio de Difusión y mejora de la empleabilidad”	838 horas	1.690 beneficiarios	Incluida en Iniciativa Cooperación Local
		6 talleres		
	Cursos Ayuntamiento de Benalmádena	6 Cursos de PRL (Prevención de Riesgos Laborales)	127	A cargo de la Junta
1 Curso Manejo de Carretillas elevadoras		18	Matrículas Alumnos	

AÑO	PROYECTOS	ACCIONES FORMATIVAS / HORAS ORIENTACIÓN	Nº ALUMNOS/AS	SUBVENCIÓN
<b>2018</b> (873 beneficiarios) (774.955,07€)	Iniciativa y Cooperación Social y Comunitaria Emple@Joven y Emple@30+ Expte: MA/CJM/0080/2016	1 Proyecto (con 27 subproyectos) (contabilizados en 2017)	204 Contratos (contabilizados en 2017)	468.032,21€ <sup>(2)</sup>
	Programa Andalucía Orienta Expte:MA/OCA/0004/2016	3.861,65 horas (total programa 2017/2018 = 7.074 h.)	744 beneficiarios (total programa 2017/2018 =1.742)	Recogida en año 2017
	Prog. Operat. Empleo Juvenil nº 1090 Benemplea-Joven (5 especialidades)	4	60	306.922,86€ <sup>(3)</sup>
	Cursos Formación Profesional para el Empleo Expte: 29/2016/J/0012 (2 especialidades)	2(contabilizados en 2017)	30(contabilizados en 2017)	Recogida en año 2017
	Cursos Ayuntamiento de Benalmádena	3 Cursos de PRL (Prevención de Riesgos Laborales)	69 beneficiarios	A cargo de la Junta

AÑO	PROYECTO	ACCIONES FORMATIVAS / HORAS ORIENTACIÓN	Nº ALUMNOS/AS	SUBVENCIÓN
<b>2017</b> (1.508 beneficiarios) (1.570.502,56 €)	Iniciativa y Cooperación Social y Comunitaria Emple@Joven y Emple@30+ Expte: MA/CJM/0080/2016	1 Proyecto (con 27 subproyectos)	204 Contratos	1.156.619,94€ <sup>(2)</sup>
	Programa Andalucía Orienta Expte: MA/OCA/0004/2016	3.212,35 horas	998 beneficiarios	263.801,90€
	Cursos Formación Profesional para el Empleo Expte: 29/2016/J/0012 (2 esp)	2	30	73.350,00€
	Prog. Operat. Empleo Juvenil nº 1090 Benemplea-Joven (5 especialidades)	1	15	76.730,72€ <sup>(3)</sup>
	Cursos Ayuntamiento de Benalmádena	10 Cursos de PRL (Prevención de Riesgos Laborales)	246 beneficiarios	A cargo de la Junta
		1 Curso Manejo de Carretillas	15	Matrículas Alumnos

AÑO	PROYECTO	ACCIONES FORMATIVAS / HORAS ORIENTACIÓN	Nº ALUMNOS/AS	SUBVENCIÓN
<b>2016</b> (1.481 alumnos) (1.734.133,98€)	Programa Andalucía Orienta Expte: MA/OCA/00040/2015	1.997 horas	560 beneficiarios	63.233,98€
	Cursos Ayuntamiento de Benalmádena	1 (Curso Manejo de Carretillas)	17	Matrículas Alumnos
		1(Aplicador productos fitosanitarios)	10	Matrículas Alumnos
		2(Prevención de riesgos laborales)	44	A cargo de la Junta
	Sesiones Informativas Planes de Empleo	14 sesiones	633 asistentes	----
	Iniciativa Cooperación Social y Comunitaria Emple@joven y Emple@30+	Emple@joven	118 contratos	956.400,00€
		Emple@30+	79 contratos	714.500,00€
Lanzadera de Empleo	1 Proyecto	20	J. Andalucía/F. Sta M <sup>a</sup> la Real	

AÑO	PROYECTOS	ACCIONES FORMATIVAS / HORAS ORIENTACIÓN	Nº ALUMNOS/AS	SUBVENCIÓN
<b>2015</b> (1.395 alumnos) (2.094.817,68 €)	P.O. Adaptabilidad y Empleo Proyecto nº 547 “Benemplea2.0”	5	57	235.612,81€ <sup>(1)</sup>
	Programa Andalucía Orienta Expte: MA/OCO/00012/2014	2.791 horas	929 beneficiarios	95.804,87€
	Cursos Ayunta/miento de Benalmádena	3 (Cursos Manipulador Alimentos)	37	Matrículas Alumnos
		6 (Cursos de Escuela de Espalda)	84	Matrículas Alumnos
		1(Aplicador productos fitosanitarios)	24	Matrículas Alumnos
		1(Mantenimiento de instalaciones de riesgos por legionelosis)	8	Matrículas Alumnos
		1(Prevención de riesgos laborales)	44	A cargo de la Junta
Programa Emple@Joven	----	146 contratos	1.196.400,00€	
Programa Emple@30+	----	66 contratos	567.000,00€	

AÑO	PROYECTOS	ACCIONES FORMATIVAS / HORAS ORIENTACIÓN	Nº ALUMNOS/AS	SUBVENCIÓN
<b>2014</b> (1.756 alumnos) (686.745,72 €)	Cursos Formación Profesional para el Empleo Expte: 2011	3	31	165.045,00€
	P.O. Adaptabilidad y Empleo Proyecto nº 547 “Benemplea2.0”	8	120	396.335,04€ <sup>(1)</sup>
	Programa Andalucía Orienta Expte: MA/OCA/0009/2013	3.149 horas	1.351 beneficiarios	125.365,68€
	Cursos Ayuntamiento de Benalmádena	5(Cursos Manipulador de Alimentos)	93	Matrículas Alumnos
		8 (Cursos de Escuela de Espalda)	129	Matrículas Alumnos
Benalforma Virtual	9	32	Matrículas Alumnos	



AÑO	PROYECTOS	ACCIONES FORMATIVAS / HORAS ORIENTACIÓN	Nº ALUMNOS/AS	SUBVENCIÓN
<b>2013</b> (1.347 alumnos) (667.041,35 €)	Cursos Formación Profesional para el Empleo Expte:2011	2	25	46.025,00€
	P.O. Adaptabilidad y Empleo Proyecto nº 547 “Benemplea2.0”	4	60	210.264,23€ <sup>(1)</sup>
	Programa Andalucía Orienta Expte.: MA/OCO/00028/2012	2.539 horas	835 beneficiarios	124.100,92€
	Cursos Ayuntamiento de Benalmádena	7(Cursos Manipulador de Alimentos)	108	Matrículas Alumnos
		8 (Cursos de Escuela de Espalda)	138	Matrículas Alumnos
	Benalforma Virtual	4	61	Matrículas Alumnos
Programa de Ayuda a la Contratación	----	120 contratos	286.651,20€	

AÑO	PROYECTOS	ACCIONES FORMATIVAS / HORAS ORIENTACIÓN	Nº ALUMNOS/AS	SUBVENCIÓN
<b>2012</b> (1.857 alumnos) (1.030.997,79 €)	Cursos Formación Profesional para el Empleo Expte:2011	9	135	426.255,00€
	P.O. Adaptabilidad y Empleo Proyecto nº 547 “Benemplea2.0”	7	104	346.793,16€ <sup>(1)</sup>
	Programa Andalucía Orienta Expte: MA/OCO/00015/2011	2.250 horas	1.084 beneficiarios	112.818,57€
	Programa Experiencias Profesionales para el Empleo (EPES)	40 prácticas	40 usuarios/as	70.131,06€
	Proyecto nº 146 “REDEMPLEATE”	---	---	75.000,00€
	Cursos Ayuntamiento de Benalmádena	6(Cursos Manipulador de Alimentos)	54	Matrículas Alumnos
8(Cursos de Escuela de Espalda)		151	Matrículas Alumnos	
17(Cursos Trimestral de Informática e Inglés)		289	Matrículas Alumnos	

AÑO	PROYECTOS	ACCIONES FORMATIVAS / HORAS ORIENTACIÓN	Nº ALUMNOS/AS	SUBVENCIÓN
2011-1992	Cursos de Formación Profesional para el Empleo P.O. Adaptabilidad y Empleo Proyecto nº 159 “Benemplea” Programa Andalucía Orienta Expte: MA/OCO/00015/2010 Cursos Ayuntamiento de Benalmádena Escuelas Taller – Talleres de Empleo – Casas de Oficio IFAPA (Instituto de Investigación y Formación Agraria y Pesquera) – CIFA Cursos de PRL en colaboración con Fundación Andaluza Fondo de Formación y Empleo (FAFFE)” Aula mentor Cursos de Verano: Universidad de Málaga	3.372	11.914	9.689.189,23€

(1) Subvención total Proyecto nº 547 “Benemplea2.0” = 1.189.005,24€

(2) Subvención total Iniciativa y Cooperación Social y Comunitaria Emple@Joven y Emple@30+ = 1.624.652,15€

(3) Subvención total Proyecto nº 1090 “Benempleajoven” = 368.653,58€

(4) Subvención total Proyecto nº 8 “Benemplea Incluye” = 1.161.790,41€

(5) Subvención total Proyecto EPES = 231.331,58€

7.- PRENSA

4 JUEVES, 4 DE NOVIEMBRE DE 2021

BENALMÁDENA

EL NOTICIERO



UNA PAREJA BENALMADENSE SUBE AL PODIO EN UNA COMPETICIÓN NACIONAL DE BAILE

La pareja formada por Elena Trigueros García y Rafael Lucas Lebrón Escobar, vecinos de Benalmádena, participaron recientemente en el 1º Trofeo Gran Bali, en Benidorm, en las modalidades de Baile Standard y Baile Latino. Esta competición nacional reunió a más de 200 parejas de toda España.

Dentro de la categoría Standard, la pareja quedó en tercera posición, y en Latino, en segunda posición. “Agradecemos al Área de Deportes del Ayuntamiento de Benalmádena su colaboración, que hace posible nuestros entrenamientos y conseguir nuestras metas”, declaró Rafael Lucas Lebrón.

La comunidad extranjera rinde homenaje a Joan Hunt, fundadora de Cudeca

Este pasado martes se celebró en Cudeca un homenaje de la comunidad extranjera de Benalmádena a la fundadora de esta organización sin ánimo de lucro, Joan Hunt, fallecida el pasado mes de junio a los 92 años.

Durante el evento, al que asistieron la concejala de Bienestar Social, Alicia Laddaga; y el concejal de Sanidad, Juan Carrillo en representación del Ayuntamiento, tuvo lugar la intervención de diferentes personalidades que conocieron y estuvieron cerca de la vida de Joan Hunt.

Entre dichas intervenciones, estuvo la de la directora actual de Cudeca, Marisa Martín; la vicepresidenta Susan Hannam y el director Rafael Olalla. Hablaron de su vida pasada, de como Joan llegó a fundar Cudeca y de lo que este proyecto significaba para ella.



En su andadura consiguió que Cudeca se financiara a través de sus tiendas de venta de artículos de segunda mano y la colaboración de diferentes entidades.

Además, el acto también contó con los testimonios de Susan Hannam y el director Rafael Olalla. Hablaron de su vida pasada, de como Joan llegó a fundar Cudeca y de lo que este proyecto significaba para ella.

ron una campaña que se va a llevar a cabo en el mes de noviembre llamada “One in a million”, dirigida a recaudar fondos que permitan financiar el acondicionamiento de la casa de Joan Hunt, anexa al actual centro de Cudeca, para la hospitalización de niños, jóvenes/ o personas con necesidades especiales. Esta campaña se hará en colaboración con varias entidades como Talk Radio Europe y fundación La Caixa.

Por último, se cerró el acto con la intervención de la concejala de Bienestar Social, que dedicó unas palabras de agradecimiento a la inmensa labor de Joan Hunt y a la capacidad “de hacer de una situación tan complicada como la que tienen los usuarios de Cudeca una transición más cálida y acogedora”.

Campaña “One in a million”

Desde Cudeca presenta-

Excmo. Ayto. de Benalmádena

UNIÓN EUROPEA

**CURSO GRATIS OPERACIONES BASICAS DE PISOS EN ALOJAMIENTOS**

**PLAZO DE SOLICITUD: 01 DE OCTUBRE DE 2021 AL 12 DE NOVIEMBRE DE 2021**

FECHA PREVISTA DE INICIO: 24 DE ENERO DE 2022

ACCIONES FORMATIVAS EN EL MARCO DE LA ESTRATEGIA DE DESARROLLO URBANO SOSTENIBLE E INTEGRADO (EDUSI) DE BENALMÁDENA “LA COSTA ES SALUD. ESTRATEGIA 2025” O.T.9 L.9.6 “PROGRAMAS DE FORMACIÓN PARA EMPLEO EN LOS SECTORES LOCALES MAS COMPETITIVOS” CÓDIGO FCL3AN07803

**REQUISITOS MÍNIMOS:**

- Estar desempleado@: inscrito@ como demandante de empleo en la oficina de Empleo SAE
- Estar Empadronad@ en Benalmádena

Colectivos Preferentes y documentación a aportar:

- Ver en el archivo descargable “ANEXO INFORMATIVO” en <http://www.benalmadena.es/benalforma>

**ENTREGA DE SOLICITUDES Y DOCUMENTACION:**

- Solicitud Cita 952 56 20 85
- NO SE ATENDERÁ SIN “CITA PREVIA”
- Registro sito en Centro de Formación Benalforma (CITA PREVIA OBLIGATORIA) (Paseo del Generalife 6, Arroyo de la Miel)

**Información y recogida de Impresos**

Horario de atención: 10h a 12h. (SIN CITA)  
INFORMACIÓN: Tel.: 952 56 20 85

Fondo Europeo de Desarrollo Regional (FEDER 2014-2020)

una manera de hacer europa

Excmo. Ayto. de Benalmádena

UNIÓN EUROPEA

**CURSO GRATUITO OPERACIONES BASICAS DE RESTAURANTE Y BAR**

**PLAZO DE SOLICITUD: 01 DE OCTUBRE DE 2021 AL 12 DE NOVIEMBRE DE 2021**

FECHA PREVISTA DE INICIO: 1 DE FEBRERO DE 2022

ACCIONES FORMATIVAS EN EL MARCO DE LA ESTRATEGIA DE DESARROLLO URBANO SOSTENIBLE E INTEGRADO (EDUSI) DE BENALMÁDENA “LA COSTA ES SALUD. ESTRATEGIA 2025” O.T.9 L.9.6 “PROGRAMAS DE FORMACIÓN PARA EMPLEO EN LOS SECTORES LOCALES MAS COMPETITIVOS” CÓDIGO FCL3AN07803

**REQUISITOS MÍNIMOS:**

- Estar desempleado@: inscrito como demandante de empleo en la oficina de Empleo SAE
- Estar Empadronad@s en Benalmádena

Colectivos Preferentes y documentación a aportar:

- Ver en el archivo descargable “ANEXO INFORMATIVO” en <http://www.benalmadena.es/benalforma>

**ENTREGA DE SOLICITUDES Y DOCUMENTACION:**

- Solicitud Cita 952 56 20 85
- NO SE ATENDERÁ SIN “CITA PREVIA”
- Registro sito en Centro de Formación Benalforma (CITA PREVIA OBLIGATORIA) (Paseo del Generalife 6, Arroyo de la Miel)

**Información y recogida de Impresos**

Horario de atención: 10h a 12h. (SIN CITA)  
INFORMACIÓN: Tel.: 952 56 20 85

Fondo Europeo de Desarrollo Regional (FEDER 2014-2020)

una manera de hacer europa

# Encuentro con los miembros del Club de Petanca de Arroyo de la Miel

**“El ambiente del club es fantástico y realiza su actividad en el entorno inmejorable del Innova. Desde el Ayuntamiento trataremos de ayudarles para mejorar sus instalaciones y que así puedan seguir disfrutando de su afición”, declaró el alcalde, Víctor Navas**

El alcalde de Benalmádena, Víctor Navas; y el concejal de Deportes, Joaquín Villazón, mantuvieron ayer un encuentro con los miembros del Club de Petanca de Arroyo de la Miel que, tres veces cada semana, se reúnen en las instalaciones del edificio Innova, y cuyo presidente es Alexander Leiper. Un nutrido grupo de aficionados de múltiples nacionalidades.

“Agradecemos la hospitalidad de la junta directiva del club, que hoy nos recibe en la pista en la que

desarrolla su actividad”, empezó el alcalde.

“Este club lleva 26 años ejerciendo su actividad, abierta a la participación de cualquier vecino o vecina, independientemente de la edad o nacionalidad: aunque generalmente son británicos, también hay polacos, daneses o españoles”, informó Navas.

#### Entorno del Innova

“El ambiente del club es fantástico y realiza su actividad en el entorno inmejorable del Innova: desde el Ayuntamiento trata-



**CURSO GRATUITO ATENCIÓN SOCIO SANITARIA A PERSONAS DEPENDIENTES EN INSTITUCIONES SOCIALES**

**AMPLIAMOS PLAZOS PARA CUBRIR RESERVAS :**

**20 ABRIL 2022 AL 06 MAYO DE 2022**

**ACCIONES FORMATIVAS CONDUCTENTE A CERTIFICADO DE PROFESIONALIDAD DENTRO DEL MARCO DE FORMACIÓN PROFESIONAL PARA EL EMPLEO (FPE)**

**REQUISITOS MÍNIMOS:**

- Estar desempleado@: inscrito como demandante de empleo en la oficina de Empleo SAE
- Tener en posesión la titulación de ESO o equivalente (y poder acreditarlo)

**DOCUMENTOS NECESARIOS A ENTREGAR JUNTO CON LA SOLICITUD:**

- Fotocopia del DNI
- Vida laboral
- Demanda de empleo y periodo de inscripción del SAE
- Titulación académica

**ENTREGA DE SOLICITUDES Y DOCUMENTACIÓN:**

- Solicitud Cita 952 56 20 85
- NO SE ATENDERÁ SIN "CITA PREVIA"
- Registro sito en Centro de Formación BenalForma (CITA PREVIA OBLIGATORIA) (Paseo del Generalife 6, Arroyo de la Miel)
- Registro Telemático Único de la Junta de Andalucía

**Información y recogida de Impresos**

**Horario de atención: 10h a 12h. (CON CITA)**  
 INFORMACIÓN: Tel.: 952 56 20 85

Financiado por:  
**SERVICIO ANDALUZ DE EMPLEO**  
 Consejería de Empleo,  
 Formación y Trabajo Autónomo

**¿Qué es?**

Es una iniciativa puesta en marcha y financiada por el servicio andaluz de empleo y gestionada por el Ayuntamiento de Benalmádena dirigida a personas en riesgo de exclusión en la provincia de Málaga. El objetivo principal es promover la inserción laboral mediante la realización de prácticas en empresas.

**Características del Programa:**

**Duración:** 3 meses. 20 horas semanales 5h diarias/ 4 días a la semana se acude a la Empresa y un día a la semana está dedicado a Tutorías Grupales de 3 Horas en donde se tratan temas relacionados con el mundo laboral.

**Ayuda Económica:** Prácticas becadas con el 80% del IPREM (\*)

(\*) Del año en el que se publica la convocatoria.

**Requisitos:** Ser Usuario/a del Programa Andalucía Orienta y pertenecer al Colectivo de Personas en Riesgo de Exclusión (Acreditado).

**Información programa EPES**

**Sesiones grupales (Prevía Inscripción)**

Lunes de 12:00 a 13:00

Edificio Innova

Avenida Federico García Lorca s/n, esquina con  
 C/ Camino del Prado. CP: 29630 Benalmádena, Málaga

**Inscripciones:**  
[epes@benalmadena.es](mailto:epes@benalmadena.es)



## Celebración del Día de Europa

El alcalde, Víctor Navas, y el concejal de Cultura, E. Pablo Centella, junto a otros ediles del equipo de gobierno, asistieron a los actos celebrados el pasado domingo en el entorno del Castillo El Bil-Bil para

conmemorar el Día de Europa. Los asistentes pudieron conocer la labor de cinco asociaciones de residentes extranjeros del municipio y disfrutar de la actuación tres grupos de música.



**UNIÓN EUROPEA**

**CURSO GRATUITO INTERNET PARA TODOS**

**AMPLIAMOS PLAZOS DE SOLICITUD**

**HASTA EL 26 MAYO DE 2022**



**10 HORAS DE FORMACIÓN**

- Aprende como conseguir tu Certificado Digital
- Aprende a Tramitar en la Administración Electrónica

**ACCIONES FORMATIVAS EN EL MARCO DE LA ESTRATEGIA DE DESARROLLO URBANO SOSTENIBLE INTEGRADO (EDUSI) DE BENALMÁDENA "LA COSTA ES SALUD. ESTRATEGIA 2025" O.T.9 L.9.6 "PROGRAMAS DE FORMACIÓN PARA EMPLEO EN LOS SECTORES LOCALES MAS COMPETITIVOS" CÓDIGO FCL/SLAN/330/22**

**REQUISITOS MÍNIMOS:**

- Estar empadronad@ en Benalmádena
- Estar en activo (trabajadores/as o demandantes de empleo)

Colectivos Preferentes y documentación a aportar:

- Ver en el archivo descargable "ANEXO INFORMATIVO" en <http://www.benalmadena.es/benalforma>

**ENTREGA DE SOLICITUDES Y DOCUMENTACIÓN:**

- Solicitud Cita 952 56 20 85
- NO SE ATENDERÁ SIN "CITA PREVIA"
- Registro sito en Centro de Formación Benalforma (CITA PREVIA OBLIGATORIA) (Paseo del Generalife 6, Arroyo de la Miel)

**Información y recogida de Impresos**

Horario de atención: 10h a 12h. (CON CITA)  
INFORMACIÓN: Tel.: 952 56 20 85







**CURSO GRATUITO INSTALACIÓN Y MANTENIMIENTO DE JARDINES Y ZONAS VERDES**

**NUEVO PLAZO PARA CUBRIR VACANTES:**

**SE VALORAN POR ORDEN DE LLEGADA**



**ACCIONES FORMATIVAS CONDUCENTE A CERTIFICADO DE PROFESIONALIDAD DENTRO DEL MARCO DE FORMACIÓN PROFESIONAL PARA EL EMPLEO (FPE)**

**REQUISITOS MÍNIMOS:**

- Estar desempleado@: inscrito como demandante de empleo en la oficina de Empleo SAE
- Tener en posesión la titulación de ESO o equivalente (y poder acreditarlo)

Cumplir alguno de los Colectivos Preferentes

- Ser mayor de 45 años
- Ser parado de larga duración (0 meses Inscrito en la oficina de empleo dentro de los últimos 18 meses)
- Ser percceptor de Renta Mínima de Inserción o Ingreso Mínimo Vital

**ENTREGA DE SOLICITUDES Y DOCUMENTACIÓN:**

- Solicitud Cita 952 56 20 85
- NO SE ATENDERÁ SIN "CITA PREVIA"
- Registro sito en Centro de Formación Benalforma (CITA PREVIA OBLIGATORIA) (Paseo del Generalife 6, Arroyo de la Miel)
- Registro Telemático Único de la Junta de Andalucía

**Información y recogida de Impresos**

Horario de atención: 10h a 12h. (CON CITA)  
INFORMACIÓN: Tel.: 952 56 20 85

## El Ayuntamiento reafirma su voluntad de renovar la concesión de la gestión del Puerto Deportivo

El alcalde, Víctor Navas; la concejala de Puerto, Encarnación Cortés; y el gerente del Puerto Deportivo, Manuel J. Jiménez, informaron ayer sobre la finalización este 13 de mayo de 2022 de la concesión al Ayuntamiento de la gestión del Puerto Deportivo, así como del avance de los trámites para su renovación.

“Ya hemos solicitado la renovación de dicha concesión por otros 25 años, el plazo máximo que permite la ley”, anunció el alcalde, que añadió que “el Ayuntamiento ya ha solicitado públicamente a la Agencia Pública de Puertos de Andalucía (APPA) la ampliación en los plazos de la concesión, y ya se ha abierto un expediente que contempla una inversión de unos 5 millones de euros para renovar dicha

concesión”.

“Hoy queremos trasladar a la ciudadanía un mensaje de tranquilidad y transparencia en la gestión: el Ayuntamiento tiene la voluntad inequívoca de seguir trabajando y gestionando el recinto portuario, y lo haremos a través de la empresa pública Puerto Deportivo”, confirmó Navas.

“Cuando accedimos a la Alcaldía en 2015, encontramos la empresa pública Puerto Deportivo cerca de la bancarrota, bajo la sombra de algunos presuntos casos de corrupción y otros problemas adicionales de gestión, pero en los últimos años hemos sido capaces de sanear las cuentas, y ofrecer una imagen de normalidad administrativa en la gestión del recinto portuario, apostar por el deporte náutico

como elemento adicional de atractivo turístico”, valoró el alcalde.

“Ahora apostamos por esas inversiones necesarias para acometer la renovación de la concesión: esperamos que la APPA en los próximos meses confirme dicha renovación por otros 25 años, con el convencimiento de que vamos a seguir trabajando y mejorando para mantener la marina benalmadense como una de las mejores del sur de Europa”, finalizó.

“Quiero trasladar tranquilidad a todos los usuarios del Puerto Deportivo y a la ciudadanía benalmadense: estamos ya en el proceso de lograr la renovación de la concesión por otros 25 años, y llevamos años trabajando en la tramitación de la nueva concesión”, aclaró Cortés.



“Somos el primer puerto deportivo de Andalucía que ha iniciado los trámites de renovación de la concesión conforme a la nueva normativa, tras la última modificación de la ley andaluza”, destacó el concejala del Puerto.

“Estamos enviando a la APPA toda la documentación requerida, y todos los contratos de los usuarios continuarán vigentes hasta la fecha en la que nos confirmen la renovación de la concesión”, finalizó la concejala.

Por su parte, el gerente

del Puerto Deportivo recordó que, según la nueva ley, la APPA requería al Ayuntamiento una inversión de 4.256.000 euros, “y hemos presentado proyectos por una inversión superior a los 5.200.000 euros, así que cumplimos dicho requisito sobradamente”.

“Esas inversiones se destinarán fundamentalmente a tres grandes bloques: aprovechar el aparcamiento en superficie para instalar placas solares que permitirían garantizar en torno al 50% del suministro eléctrico del Puerto

la renovación de todos los pantalanes para ganar en eficiencia y la reordenación y ampliación del Centro Náutico para darle un mayor uso y así aprovechar toda su potencialidad y poder otorgar titulaciones profesionales náuticas”, detalló el gerente.

“Toda la documentación requerida está presentada, y tenemos una relación y comunicación fluida con la APPA de forma que nos harán llegar de forma inmediata cualquier aclaración o subsanación que requieran”, finalizó.

**CURSO GRATUITO LIMPIEZA DE SUPERFICIES Y MOBILIARIO EN EDIFICIOS Y LOCALES**

**PLAZO DE SOLICITUD: 16 DE MAYO 2022 AL 17 DE JUNIO DE 2022**

**FECHA PREVISTA DE INICIO: 06 DE SEPTIEMBRE DE 2022**

**ACCIONES FORMATIVAS CONDUCTENTE A CERTIFICADO DE PROFESIONALIDAD DENTRO DEL MARCO DE FORMACIÓN PROFESIONAL PARA EL EMPLEO (FPE) CON PRÁCTICAS PROFESIONALES EN EMPRESAS**

**REQUISITOS MÍNIMOS:**

- Estar desempleado@: inscrito como demandante de empleo en la oficina de Empleo SAE

**REQUISITOS PREFERENTES:**

- Déficit de formación: Sin la ESO o equivalente

**ENTREGA DE SOLICITUDES Y DOCUMENTACIÓN:**

- Solicitud Cita 952 56 20 85
- NO SE ATENDERÁ SIN "CITA PREVIA"
- Registro sito en Centro de Formación Benalforma (CITA PREVIA OBLIGATORIA) (Paseo del Generalife 6, Arroyo de la Miel)
- Registro Telemático Único de la Junta de Andalucía

**Información y recogida de Impresos**

**Horario de atención: 10h a 12h. (SIN CITA)**  
INFORMACIÓN: Tel.: 952 56 20 85

**CURSO GRATUITO SERVICIOS DE BAR Y CAFETERÍA**

**PLAZO DE SOLICITUD: 16 DE MAYO 2022 AL 17 DE JUNIO DE 2022**

**FECHA PREVISTA DE INICIO: 05 DE SEPTIEMBRE DE 2022**

**ACCIONES FORMATIVAS CONDUCTENTE A CERTIFICADO DE PROFESIONALIDAD DENTRO DEL MARCO DE FORMACIÓN PROFESIONAL PARA EL EMPLEO (FPE) CON PRÁCTICAS PROFESIONALES EN EMPRESAS**

**REQUISITOS MÍNIMOS:**

- Estar desempleado@: inscrito como demandante de empleo en la oficina de Empleo SAE
- Tener en posesión la titulación de ESO o equivalente (y poder acreditarlo)

**Requisitos Preferentes:**

- Ser mayor de 46 años
- Ser parado de larga duración (9 meses Inscrito en la oficina de empleo dentro de los últimos 18 meses)
- Ser preceptor de Renta Mínima de Inserción o Ingreso Mínimo Vital

**ENTREGA DE SOLICITUDES Y DOCUMENTACIÓN:**

- Solicitud Cita 952 56 20 85
- NO SE ATENDERÁ SIN "CITA PREVIA"
- Registro sito en Centro de Formación Benalforma (CITA PREVIA OBLIGATORIA) (Paseo del Generalife 6, Arroyo de la Miel)
- Registro Telemático Único de la Junta de Andalucía

**Información y recogida de Impresos**

**Horario de atención: 10h a 12h. (SIN CITA)**  
INFORMACIÓN: Tel.: 952 56 20 85

# Comienzan los trabajos de regeneración de arena en las playas

**“Desde el lunes pasado se están llevando a cabo las labores de reposición de arena desde la playa de Torrebermeja a Santa Ana, y está previsto que los trabajos en esta zona finalicen este viernes 20 de mayo”, informó la concejala de Playas, Encarnación Cortés**

La concejala de Playas, Encarnación Cortés, visitó ayer la playa de Santa Ana para comprobar el desarrollo de los trabajos de regeneración de arena que han comenzado esta semana.

“Desde el lunes pasado se están llevando a cabo las labores de reposición de arena desde la playa de Torrebermeja a Santa Ana, tal y como se había comprometido con este Ayuntamiento la Demarcación de Costas”, comenzó.

“Está previsto que los trabajos en esta zona finalicen este viernes 20 de mayo, y la semana que viene se seguirán realizando labores de movimiento de arena en otras áreas”, apuntó.

“Este año no se ha traído arena de fuera, aspecto que agradecemos, sino que es recogida del tómbolo de Torrebermeja: se trata de arena propia y, por lo tanto, mucho más estable y limpia, y no requie-

re de ese lavado de varios días que deja el agua turbia”, destacó Cortés.

“Este viernes todo estará ya en perfecto estado en una de las playas urbanas más importantes del municipio y la semana que viene comenzarán los trabajos de reposición de arena en la playa de Torrevigía, que lleva muchos años sin que se realice una actuación en este sentido, y precisaba de este arreglo porque ha perdido estabilidad”, adelantó.

“Esta semana el equipo de la Concejalía de Playas ha estado trabajando en la zona de Torrevigía para prepararla de cara a los trabajos de la semana que viene, colaborando con el hotel Sunset Beach, que tiene la concesión de dicha playa, de manera que las labores de reposición puedan desarrollarse con agilidad y con garantías de que mantengan su estabilidad durante todo el verano”, anunció Cortés.



**¿Qué es?**

Es una iniciativa puesta en marcha y financiada por el servicio andaluz de empleo y gestionada por el Ayuntamiento de Benalmádena dirigida a personas en riesgo de exclusión en la provincia de Málaga. El objetivo principal es promover la inserción laboral mediante la realización de prácticas en empresas.

**Características del Programa:**

**Duración:** 3 meses. 20 horas semanales 5h diarias/ 4 días a la semana se acude a la Empresa y un día a la semana está dedicado a Tutorías Grupales de 3 Horas en donde se tratan temas relacionados con el mundo laboral.

**Ayuda Económica:** Prácticas becadas con el 80% del IPREM (\*)  
(\*) Del año en el que se publica la convocatoria.

**Requisitos:** Ser Usuario/a del Programa Andalucía Orienta y pertenecer al Colectivo de Personas en Riesgo de Exclusión (Acreditado).



**Información programa EPES**

**Sesiones grupales (Previa Inscripción)**

Lunes de 12:00 a 13:00

Edificio Innova

Avenida Federico García Lorca s/n, esquina con

C/ Camino del Prado. CP. (29630) Benalmádena, Málaga

**Inscripciones:**

[epes@benalmadena.es](mailto:epes@benalmadena.es)

Financiado por:  
**SERVICIO ANDALUZ DE EMPLEO**  
Consejería de Empleo,  
Formación y Trabajo Autónomo



## El método más preciso contra el cáncer de próstata

Unidad de Cirugía Robótica



**Vithas Xanit Internacional**  
Av. de los Argonautas, s/n. Benalmádena.  
951 012 202  
[cirugiabotibicbenalmadena@vithas.es](mailto:cirugiabotibicbenalmadena@vithas.es)

**“Con este programa buscamos mejorar la calidad de vida de las personas mayores: tras el control sanitario se emitirá un informe en el que se recogerán las necesidades y los ejercicios que les ayudarán a mejorar sus aptitudes físicas”, explicó el concejal de Deportes, Joaquín Villazón**

**“Benalmádena es pionera en Andalucía en la puesta en marcha de este programa y esperamos implementarlo de forma permanente para realizar un seguimiento de los participantes a lo largo de los años”, destacó el director de Actividades Deportivas del Área de Deportes, Andrés Luengo**

la actividad.

El director de Actividades Deportivas del Área de Deportes, Andrés Luengo, explicó que los técnicos del grupo IGOID, licenciados y especialistas en Educación Física de la Universidad de Castilla La Mancha, realizan una valoración previa de las aptitudes físicas de

Benalmádena a través de una serie de pruebas.

“A posteriori, les ofreceremos un informe clínico-deportivo para conocer cuál es su estado de salud y qué ejercicios necesita para mejorarlo”, apuntó el técnico. “Benalmádena es pionera en Andalucía en la puesta en marcha de este programa y esperamos



implementarlo de forma permanente para realizar un seguimiento de los par-

ticipantes a lo largo de los años”, destacó Luengo.

La actividad se está desa-

rollando desde el lunes hasta el hoy viernes, en horario de 9.00 a 18.00

horas, y se estima que durante la semana participarán unas 260 personas.



## AYUNTAMIENTO DE BENALMÁDENA

### CONCURSO ROMERÍA SAN JUAN 2022

Se abre el plazo de inscripción para participar en los distintos concursos para la **Romería de San Juan**, organizados por la Hermandad del Rocío de Arroyo de la Miel.

Estos concursos serán de embellecimiento de carretas, realización de paellas, además de caballistas y caballos ataviados para la Romería de San Juan Bautista, que se realizará el 12 de junio de 2022, en el Recinto Ferial La Paloma de Arroyo de la Miel.

El plazo de recepción de solicitudes será desde el **martes 17 de mayo hasta el lunes 6 de junio de 2022** y se presentarán, presencialmente en el Registro de entrada del Excmo. Ayuntamiento de Benalmádena, mediante registro electrónico, a través de la Sede Electrónica del Excmo. Ayuntamiento de Benalmádena, <https://sede.benalmadena.es>, o por correo electrónico a [festejos@benalmadena.es](mailto:festejos@benalmadena.es), adjuntando solicitud general de Registro de entrada.

La inscripción para las carretas de la Romería San Juan 2022 será por riguroso orden de presentación y hasta un máximo de 7 participantes.

Más información:

Tel. 952579889 o email [festejos@benalmadena.es](mailto:festejos@benalmadena.es)

Los premios para estos concursos están patrocinados por la Delegación de Fiestas y Tradiciones Populares del Excmo. Ayuntamiento de Benalmádena, mediante subvención a la Hermandad Nuestra Señora del Rocío de Arroyo de la Miel.



### CURSO GRATUITO INSTALACIÓN Y MANTENIMIENTO DE JARDINES Y ZONAS VERDES

#### NUEVO PLAZO PARA CUBRIR VACANTES:

#### SE VALORAN POR ORDEN DE LLEGADA



**ACCIONES FORMATIVAS CONDUCTENTE A CERTIFICADO DE PROFESIONALIDAD DENTRO DEL MARCO DE FORMACIÓN PROFESIONAL PARA EL EMPLEO (FPE)**

#### REQUISITOS MÍNIMOS:

- Estar desempleado@: inscrito como demandante de empleo en la oficina de Empleo SAE
- Tener en posesión la titulación de ESO o equivalente (y poder acreditarlo)

#### Cumplir alguno de los Colectivos Preferentes

- Ser mayor de 45 años
- Ser parado de larga duración (9 meses inscrito en la oficina de empleo dentro de los últimos 18 meses)
- Ser percceptor de Renta Mínima de Inserción o Ingreso Mínimo Vital

#### ENTREGA DE SOLICITUDES Y DOCUMENTACIÓN:

- Solicitud Cita 952 56 20 85
- NO SE ATENDERÁ SIN “CITA PREVIA”
- Registro sito en Centro de Formación BenalForma (CITA PREVIA OBLIGATORIA) (Paseo del Generalife 6, Arroyo de la Miel)
- Registro Telemático Único de la Junta de Andalucía

#### Información y recogida de impresos

Horario de atención: 10h a 12h. (CON CITA)  
INFORMACION: Tel.: 952 56 20 85



## La candidata del Partido Popular al Parlamento visita Benalmádena

La candidata del PP de Málaga al Parlamento andaluz, Patricia Navarro, ha visitado Benalmádena y se ha reunido con el equipo de campaña. Estuvo acompañada por el presidente local, Enrique Moya, y el portavoz popular en el Ayuntamiento, Juan Antonio Lara, marco en el que reivindicó la gestión del Gobierno andaluz de Juanma Moreno en el municipio.



De este modo, destacó las actuaciones en materia educativa como prioritarias, alegando que “el municipio ha crecido por encima de la media y llevaba diez años de retrasos en materia educativa, con carencia de plazas escolares y espacios educativos; necesidades que el PSOE nunca atajó”.

En este sentido, informó de que “el esfuerzo inversor del Gobierno andaluz en materia educativa en Benalmádena asciende a 15 millones de euros, siendo

uno de los tres municipios malagueños donde mayor inversión se ha realizado en esta materia”, haciendo alusión al nuevo instituto de Benalmádena Pueblo, en la zona de Retamar, “un proyecto que suponía la construcción de un centro educativo de tres líneas, con 500 plazas educativas y una inversión de 6,5 millones de euros, que actualmente se encuentra en fase de contratación”.

Subrayó igualmente “el proyecto para un nuevo CEIP en Doña María, que

ya dispone de parcela y del que ya se está contratando el proyecto y la ejecución de obra con una inversión de 4,9 millones de euros, mientras que la ampliación del CEIP Mariana Pineda a cuatro líneas cuenta con un presupuesto de 2,3 millones de euros”.

La candidata popular también señaló “la ampliación del IES Arroyo de la Miel por 1,2 millones de euros, la del IES Poetas Andaluces de dos a tres líneas y el compromiso adquirido para crear dos aulas específicas.



## Presentan un almuerzo benéfico por el 30º aniversario de Cudeca

Grupo Stratomille y Fundación Cudeca informaron sobre la celebración de un almuerzo benéfico por el 30º aniversario de Cudeca en el Restaurante Grace in Riviera. Será el 18 de junio a partir de las 13,30 horas.

El Grupo StratoMille es un grupo empresarial gastronómico que gestiona los restaurantes La Pala de Oro de Málaga, La Pala de Oro de Benalmádena, Yucas

Mare, Mar de Copas, Grace en Riviera, La Pala Nov y la Bodega Astoria. Además de haber entregado hace pocas semanas 6.367 euros recaudados a través de 0,50 euros de la venta de todos los platos servidos en todos sus restaurantes en solo 11 días, ofrecieron su apoyo en la Marcha por Cudeca el 28 de mayo

El menú de gala tiene un precio de 75 euros por persona (100% deducible

en el próximo ejercicio de Rentat) y ya se puede reservar en la web de Cudeca

Al acto de presentación asistieron Sandro Spoladore como Socio Fundador y Gerente, Carmen Arcos Ortega como Socia Fundadora y Jesús Tejedor, Director de Eventos, de parte del Grupo Stratomille junto a Rafael Olalla Martínez, Subgerente y Director Financiero de la Fundación Cudeca.

**OP PC ORGANISMO PARITARIO PARA LA PREVENCIÓN EN LA CONSTRUCCIÓN**

### CURSO DE PREVENCIÓN DE RIESGOS LABORALES 20 horas: ESPECIALIDAD ELECTRICIDAD

Abierto el plazo desde el 16/05 hasta cubrir plazas por orden de llegada.

<b>MODALIDAD</b> Presencial.	<b>Horario:</b> De 8 -15h, 8-15h y 8-14h
<b>DURACION</b> 20 horas tres sesiones formativas	<b>DESTINATARIOS:</b> DESEMPLEADOS O TRABAJADORES DE CUALQUIER SECTOR
<b>FECHA:</b> Días 20, 21, Y 22 Junio 2022	<b>PRECIO ALUMNO:</b> GRATUITO

#### TEMARIO

- Definición de los trabajos.
- Técnicas preventivas específicas.
- Medios auxiliares, equipos y herramientas.
- Verificación, identificación y vigilancia del lugar de trabajo y su entorno.
- Interferencias entre actividades.
- Derechos y obligaciones.

Programa conforme al contenido establecido en el artículo 150 del V Convenio Colectivo General del Sector de la Construcción

**¡GRATUITO!**

#### DOCUMENTACIÓN A APORTAR:

- DNI/NIE
- Numero Seguridad Social
- Tarjeta Demanda de Empleo (DESEMPLEADOS)
- Cabeecera de Nómina (TRABAJADORES DE CUALQUIER SECTOR)

**PLAZAS LIMITADAS MÁXIMO 25 ALUMNOS POR CURSO**

Los interesados deben pasar por nuestra oficina en Centro Municipal de Formación “Benalforma”, sito en Paseo del Generalife nº6 en Arroyo de la Miel. Teléfono 952562085, con la documentación arriba indicada y rellenar la solicitud. Horario de 10:00h a 12:00h, no se atenderá fuera de este horario, PLAZAS POR ORDEN DE RECEPCIÓN.

**OP PC ORGANISMO PARITARIO PARA LA PREVENCIÓN EN LA CONSTRUCCIÓN**

### CURSO DE PREVENCIÓN DE RIESGOS LABORALES 20 horas: ESPECIALIDAD ALBAÑILERIA

Abierto el plazo desde el 16/05 hasta cubrir plazas por orden de llegada.

<b>MODALIDAD</b> Presencial.	<b>FECHA:</b> Días 14, 15, Y 16 Junio 2022
<b>DURACION</b> 20 horas tres sesiones formativas	<b>Horario:</b> De 8 -15h, 8-15h y 8-14h
	<b>DESTINATARIOS:</b> DESEMPLEADOS O TRABAJADORES DE CUALQUIER SECTOR

#### TEMARIO

- Definición de los trabajos.
- Técnicas preventivas específicas.
- Medios auxiliares, equipos y herramientas.
- Verificación, identificación y vigilancia del lugar de trabajo y su entorno.
- Interferencias entre actividades.
- Derechos y obligaciones.

Programa conforme al contenido establecido en el artículo 150 del V Convenio Colectivo General del Sector de la Construcción

**¡GRATUITO!**

#### DOCUMENTACIÓN A APORTAR:

- DNI/NIE
- Numero Seguridad Social
- Tarjeta Demanda de Empleo (DESEMPLEADOS)
- Cabeecera de Nómina (TRABAJADORES DE CUALQUIER SECTOR)

**PLAZAS LIMITADAS MÁXIMO 25 ALUMNOS POR CURSO**

Los interesados deben pasar por nuestra oficina en Centro Municipal de Formación “Benalforma”, sito en Paseo del Generalife nº6 en Arroyo de la Miel. Teléfono 952562085, con la documentación arriba indicada y rellenar la solicitud. Horario de 10:00h a 12:00h (PREVIA CITA), no se atenderá fuera de este horario, PLAZAS POR ORDEN DE RECEPCIÓN.



Operaciones Auxiliares de Albañilería de Fábricas y Cubiertas



Curso Operaciones Básicas de Restaurante y Bar

## Comienzan los cursos de albañilería y electricidad

Con motivo del inicio de la actividad formativa de los programas de empleo y formación de los proyectos “Benalmádena Forma I y II” de “Operaciones auxiliares de albañilería de fábricas y cubiertas” y “Montaje y mantenimiento de instalaciones eléctricas de baja tensión”, el alumnado del curso de “Operaciones básicas de restaurante y bar” (EDUSI cod. operación: FCL3AN07803 “Desarrollo de programas de formación para el empleo en el ámbito turístico y formación TIC”) dio la bienvenida a todos los participantes en estos nuevos proyectos, subvencionados por la Consejería de Empleo, Formación y Trabajo Autónomo de la Junta de Andalucía.

El acto tuvo lugar en los talleres en los que se realizan las prácticas del Centro Municipal de Formación Benalforma, de la Delegación de Formación y Empleo.

En este encuentro participó todo el alumnado y los docentes de los nuevos certificados de profesionalidad que han comenzado junto con los participantes del curso de restaurante y bar, compartiendo un aperitivo preparado y elaborado como práctica del curso, por el alumnado de este certificado de profesionalidad.

Los nuevos participantes pudieron conocer la dinámica y funcionamiento “in situ” de este certificado de profesionalidad de “Operaciones básicas de restaurante y bar”, antes de que éstos inicien, ya en breve plazo de tiempo, las prác-

ticas profesionales en las empresas del municipio.

Durante este tiempo de convivencia hicieron una puesta en común, muy fructífera, de las experien-

cias de las personas que van a realizar las prácticas una vez finalizada la formación teórico-práctica y las que inician su nueva etapa formativa.



Montaje y Mantenimiento de Redes Eléctricas de Baja Tensión



### AVISO

**El plazo de solicitud de ayudas para la Rehabilitación de Viviendas de espacios urbanos consolidados se ha ampliado hasta el próximo 17 de Junio.**

Estas ayudas servirán para iniciar obras de rehabilitación de viviendas, arreglo de fachadas, trabajos de aislamiento y climatización, retirada de tejados de amianto y modernización de viviendas para adaptarlas a nuevos criterios técnicos como la accesibilidad.

**Las zonas incluidas en esta convocatoria son Carranque, Bajondillo, Bonanza, Alegranza y Zodíaco en Arroyo de la Miel.**

Más información:

<https://www.juntadeandalucia.es/organismos/fomentoinfraestructurasordenaciondelterritorio/areas/vivienda-rehabilitacion/rehabilitacion/paginas/arrumielviv.html>



Ayuntamiento de Benalmádena



### ELECCIONES AL PARLAMENTO ANDALUZ 19 DE JUNIO DE 2022

#### INFORMACIÓN GENERAL MUNICIPAL SOBRE SERVICIOS DE APOYO A LOS ELECTORES.

1. El Servicio Municipal de Información al Elector y Mesas Electorales informa del distrito, sección y mesa donde ejerce su derecho al voto, siempre que personalmente lo solicite por causa justificada el interesado o el Presidente de la Mesa, identificándose. Expide certificaciones censales específicas a solicitud personal de electores que, debiendo figurar en el Censo Electoral, no constan en éste o figuran con errores de identificación.

#### Ayuntamiento de Benalmádena :

Localización, horarios y teléfonos:  
Benalmádena Pueblo: Ayuntamiento. Avda. Juan Luis Peralta nº 20.  
Tlfo. 952 57 98 05 y 952 57 98 06  
Horario de 9:00 a 20:00 horas.

Arroyo de la Miel: Tenencia de Alcaldía: Casa de la Cultura.  
Plaza de Austria.  
Tlfo. 952 44 46 89  
Horario de 9:00 a 20:00 horas.

2. Fuerzas de Seguridad y Órganos Electorales.

**Policía Local:** 952 56 21 42/ 092 (Arroyo de la Miel)  
952 57 98 53 (Benalmádena Pueblo)

**Junta Electoral de Zona de Marbella,** Avda. Arias de Velasco, 15 Marbella.  
Tlfo.: 662 979 809  
Fax: 951 97 53 55

**Juzgado de Paz de Benalmádena,** Avda. Juan Luis Peralta s/n Benalmádena Pueblo.  
Tlfos: 952 56 81 12 - 952 56 84 52  
Fax : 952 56 87 18

**Oficina Provincial Censo Electoral.** C/ Puerta del Mar, 18 3º Málaga.  
Tlfos. 901 10 19 00 - 952 22 24 00 - 952 06 14 33  
Fax: 952 22 19 38 y 952600216

**Delegación de la Junta Electoral de Zona de Marbella y Secretaría Municipal,** Avda. Juan Luis Peralta nº 20 Benalmádena Pueblo.  
Tlfo. 952 57 99 02/ 03/ 06  
Fax 952 57 98 93

Reciba un cordial saludo.

En Benalmádena,  
EL ALCALDE,

Firma Electrónica Alcalde  
VICTORIANO NAVAS PEREZ  
- Este documento ha sido firmado digitalmente -  
14 de junio de 2022

# BENALMÁDENA

## EL NOTICIERO

MIÉRCOLES, 10 DE AGOSTO DE 2022 · AÑO XXVII · NÚMERO 7.133

PERIÓDICO GRATUITO · [WWW.ELNOTICIERO.EU](http://WWW.ELNOTICIERO.EU)



Victor Navas y Joaquín Villazón con los participantes en las diferentes iniciativas formativas.

### Visita del alcalde y del concejal de Empleo a los diversos programas de Formación y Empleo

Con el fin de conocer el desarrollo de los programas de empleo y formación que el Ayuntamiento de Benalmádena tiene en funcionamiento en la actualidad, el alcalde de Benalmádena, Víctor Navas; y el concejal de Empleo, Joaquín Villazón, visitaron ayer las instalaciones

del centro de formación municipal Benalforma y los talleres donde se imparten los certificados de profesionalidad de “Operaciones auxiliares de albañilería de fábricas y cubiertas” y “Montaje y mantenimiento de instalaciones eléctricas de baja tensión”.

Durante la visita, ambos responsables municipales conocieron de primera mano el funcionamiento y progreso de estos certificados de profesionalidad, con un encuentro con el alumnado, profesorado y personal directivo.

PAGINA 4

### La ACEB convoca el Concurso de Decoración de la Feria de la Virgen de la Cruz

PAGINA 5

### Hoy, concierto de No Smoke Jazz Band en el Castillo El Bil Bil

La coordinadora del Área de Cultura, Ana B. Luna, presentó el próximo evento del programa ‘Cultura en la Calle’: un concierto de la No Smoke Jazz Band en el exterior del Castillo El Bil-Bil hoy miércoles a partir de las 22.00 horas. “Gracias al programa ‘Cultura en la calle’, vecinos y visitantes

pueden disfrutar de numerosos eventos culturales en las calles y plazas de Benalmádena de forma gratuita”, recordó la coordinadora.

Juan Antonio Sánchez, el batería del grupo, afirmó que para ellos “el Castillo El Bil Bil es un lugar idílico donde tocar”.

PÁGINA 3

### Los mayores celebraron su “particular” Romería

PÁGINA 6

Caracoles & Cabrillas en salsa de tomate



Terraza cerrada y Climatizada

Cocina Tradicional

Desayunos Variados · Tapas · Raciones  
 Asados · Carnes a la Brasa · Arroces  
 Pollos asados · Carnes al carbón · Vinoteca  
**COMIDA PARA LLEVAR**

Avda. de la Constitución, 61  
Junta Policía Local - Benalmádena
Tlfn.: 951 468 667  
647 234 766

**ABRIMOS**  
DOMINGO 31  
DE JULIO

# Ven a tu gasolinera en

# Carrefour TORREMOLINOS







8%

de ahorro en tus repostajes en Gasolineras Carrefour.

Acumulable en tu ChequeAhorro

El Club

¿Vienes?

## El alcalde y el concejal de Empleo visitaron los diversos programas de Empleo y Formación

**“Suponen una oportunidad para la recualificación de personas desempleadas en oficios demandados por las empresas, para así ampliar sus posibilidades de inserción laboral”, valoró el alcalde de Benalmádena**

Con el fin de conocer el desarrollo de los programas de empleo y formación que el Ayuntamiento de Benalmádena tiene en funcionamiento en la actualidad, el alcalde de Benalmádena, Víctor Navas; y el concejal de Empleo, Joaquín Villazón, visitaron ayer las instalaciones del centro de formación municipal Benalforma y los talleres donde se imparten los certificados de profesionalidad de “Operaciones auxiliares de albañilería de fábricas y cubiertas” y “Montaje y mantenimiento de instalaciones eléctricas de baja tensión”.

Durante la visita conocieron de primera mano el funcionamiento y progreso de estos certificados de profesionalidad, con un encuentro con el alumnado, profesorado y personal directivo.

“Una de las apuestas de

este equipo de gobierno es precisamente la formación, y en este sentido hoy estamos visitando los talleres que impulsamos desde el Ayuntamiento. Suponen una oportunidad para la recualificación de personas desempleadas en oficios demandados por las empresas, para así ampliar sus posibilidades de inserción laboral”, valoró el alcalde.

“Suponen también un recurso muy valioso para personas en situación de vulnerabilidad social o parados de larga duración, y con especial enfoque a sectores como los desempleados menores de 35 años, ya que el desempleo juvenil es uno de los principales problemas de la sociedad actual”, subrayó Navas.

“El Ayuntamiento vuelca muchos recursos en estos programas, tanto materiales como humanos, para

brindar a los participantes la oportunidad de lograr un trabajo en sectores como la albañilería, que actualmente encuentra grandes dificultades para encontrar profesionales”, destacó.

“Es una satisfacción comprobar cómo las mujeres también se van incorporando en sectores que tradicionalmente le resultaban ajenos como la albañilería, otro síntoma de que la sociedad sigue avanzando hacia una igualdad real y efectiva entre hombres y mujeres”, puso en valor.

El alcalde recordó que los talleres de formación logran entre sus alumnos porcentajes de inserción laboral de hasta un 90%.

“Estos programas tienen una duración de un año y constan de 15 alumnos en cada uno de ellos, que mantienen un contrato laboral de formación en alternancia suscrito con el Ayuntamiento”, explicó el concejal de Empleo.

El certificado de profesionalidad de Albañilería tiene un presupuesto de 421.941,46 euros y el de



Víctor Navas quiso conocer de primera mano el grado de satisfacción de los participantes en los cursos.

Electricidad 450.985,69 euros, la mayor parte de este presupuesto aportado por la Consejería de Empleo, Formación y Trabajo Autónomo de la Junta de Andalucía. Además de la formación teórico-práctica

recibida, el alumnado realiza trabajos reales efectivos en mejora y acondicionamiento de vías públicas del municipio.

Los certificados de profesionalidad acreditan las competencias necesarias

para el desarrollo de una actividad laboral. Este documento es reconocido y valorado en el mercado laboral, lo que permitirá a los participantes mejorar las posibilidades de empleabilidad.



# BENALMÁDENA

## EL NOTICIERO

VIERNES, 16 DE SEPTIEMBRE DE 2022 · AÑO XXVII · NÚMERO 7.160

PERIÓDICO GRATUITO · WWW.ELNOTICIERO.EU

### Benalmádena pone en marcha un programa de participación juvenil

El concejal de Participación Ciudadana, E. Pablo Centella, informó ayer sobre uno de los proyectos que ha puesto en marcha el equipo de gobierno tras ser seleccionado por la ciudadanía a través de los Presupuestos Participativos.

“Continuamos con la gestión de la segunda edición de los Presupuestos

Participativos, una iniciativa que facilita a la ciudadanía benalmadense la decisión de a qué se destina una parte del presupuesto municipal”, comentó Centella.

“En esta segunda edición se ha incrementado la partida de los Presupuestos Participativos en 100.000 euros más, sumando un total de 600.000

euros, dinero que se está invirtiendo en aquellos proyectos que eligieron los vecinos y vecinas que participaron en el proceso”, recordó el concejal.

“Este proyecto nace con el objetivo de que la gente más joven de la localidad se empiece a preocupar por su entorno”, añadió el edil.

PÁGINA 3

### EL FESTIVAL “SOLES DE MÁLAGA” LLEGARÁ AL MUNICIPIO EN OCTUBRE

El Festival Solidario Soles de Málaga se extiende por la provincia y organiza el sábado 15 de octubre cinco fiestas simultáneas en cinco municipios diferentes, con el fin de recaudar fondos y dar visibilidad a proyectos solidarios de

ONG situadas en cada una de las localidades. Benalmádena ha sido uno de los municipios elegidos y todo lo recaudado durante la jornada celebrada en la localidad se destinará a la Fundación Cudeca.

PÁGINA 6



### ALUMNOS DE ALBAÑILERÍA REALIZAN TRABAJOS DE MEJORA EN EL ENTORNO DE BÉJAR

PÁGINA 4

### DEPORTES

### TEMPORADA DIFÍCIL EN LA ÉLITE PARA EL BÁDMINTON BENALMÁDENA

PÁGINA 7

Caracoles & Cabrillas en salsa de tomate

Terraza cerrada y Climatizada

*Cocina Tradicional*

Desayunos Variados · Tapas · Raciones  
Asados · Carnes a la Brasa · Arroces  
Pollos asados · Carnes al carbón · Vinoteca  
COMIDA PARA LLEVAR

Avda. de la Constitución, 61  
Junto Policía Local · Benalmádena

Tfno.: 951 468 667  
647 234 766

# Alumnos del certificado albañilería realizan labores de mejora en el entorno de Béjar

**“Con estas actuaciones completan su formación teórica, con unas labores prácticas que además repercuten en la transformación de Benalmádena, mejorando Acerados y su accesibilidad”, valoró el concejal de Empleo, Joaquín Villazón**

El concejal de Empleo y Formación, Joaquín Villazón; y el concejal de Servicios Operativos, Salvador Rodríguez, visitaron ayer las actuaciones que está realizando en el entorno de Béjar el alumnado del programa de empleo y formación “Benalmádena forma 1”, contempladas como prácticas relacionadas del certificado de profesionalidad “Operaciones auxiliares de albañilería de fábricas y cubiertas”.

Comenzó el 1 de junio y tiene una duración de un año. Además, cuenta con un equipo técnico, compuesto por un director de proyecto, un docente de las especialidades formativas y una administrativa a tiempo parcial.

“Son talleres con una alta inserción laboral, ya que el sector de la construcción ofrece muchas oportunidades de trabajo en la Costa del Sol”, destacó el concejal de Empleo.

“Con estas actuaciones completan su formación

teórica, con unas labores prácticas que además repercuten en la transformación de Benalmádena, mejorando Acerados y su accesibilidad”, valoró Villazón.

Este Programa de Empleo y Formación, solicitado por el Centro Municipal de Formación Benalforma, ha sido cofinanciado con una ayuda de 385.396,20 euros por la Consejería de Empleo, Empresa y Trabajo Autónomo de la Junta de Andalucía y el Servicio Público de Empleo Estatal (SEPE) del Ministerio de Trabajo y Economía Social.

La aportación municipal al proyecto del Ayuntamiento de Benalmádena, además de los trabajos de



Estos alumnos del certificado de albañilería forman parte del programa “Benalmádena Forma 1”.

demolición y auxilio con medios mecánicos y retirada de escombros a planta de reciclado, será la cantidad de 36.545,26 euros para material y otros gastos derivados del programa.

## Labores realizadas

“La actuación que están desarrollando los alumnos se centra en las calles Eucalipto, Sófora y avenida de Béjar, zona en la que propone una remodelación integral, eliminando barreras arquitectónicas para personas con movilidad reducida y adaptando pasos de peatones, garantizando así la calidad y la accesibilidad universal de los espacios públicos, y repercutiendo de forma positiva en los vecinos de la zona”, detalló el concejal de Servicios Operativos.

Los trabajos a realizar son los de demolición de Acerados existentes con traslado a vertedero, elaboración de morteros y hormigones, replanteos de bordillos, rampas y acceso con movilidad reducida, instalación de canalizaciones para alumbrado público, realización de arquetas y alcorques para árboles, reposición de Acerados con la técnica de hormigón estampado, trabajos de colocación de solería hidráulica antideslizante y direccional.

Las actuaciones consistirán en la demolición de 850 metros cuadrados de solería y bordillo, colocación de 390 metros lineales de bordillos, instalación de 400 metros lineales de canalización de alumbrado público, construcción de 20 arquetas y 40 alcorques,

reposición de 875 metros cuadrados de pavimento con hormigón estampado, solado de 80 metros cuadrados de pasos de peatones y rampas.

## Benalmádena Forma II

Por otro lado, al mismo tiempo, también está en funcionamiento otro Programa de Empleo y Formación “Benalmádena Forma II”, destinado a capacitar en el certificado de profesionalidad “Montaje y mantenimiento de instalaciones eléctricas de baja tensión” a 15 personas mayores de 45 años, mediante un contrato de formación en alternancia. El presupuesto total de este programa es de 450.985,69 euros, de los que 65.589,49 euros corresponden a la aportación municipal al proyecto.

**15 años** | **Academia Malagueña Ciencias**

**Congreso 150 aniversario de la Academia Malagueña de Ciencias**

Del 29 de septiembre al 1 de octubre de 2022

Edificio Rectorado UMA y Palacio de la Aduana de Málaga

INSCRIPCIÓN GRATUITA  
951 952 639  
150aniversarioacmc@fguma.es



ORGANIZA:       

 Ayuntamiento de Benalmádena

**CITA PREVIA PADRÓN**  
**AVISO**

Para darse de alta en el padrón o modificar algún dato del mismo, debe obtener su cita telefónicamente llamando a los teléfonos 690694416, 951922571 ó 952579800. En la aplicación de **CITA PREVIA ONLINE** podrá obtener cita para otros trámites municipales, **pero no para empadronamiento**. No se atenderá a usuarios que quieran empadronarse y tengan cita para cualquier otro trámite distinto al de padrón.

Disculpen las molestias.

# Trabajadores del programa de empleo y formación mejoran el alumbrado público de la zona de Veracruz

“Con esta actuación volvemos a demostrar que en el Ayuntamiento trabajamos para mejorar la calidad de vida de los vecinos de Veracruz, donde también hemos asfaltado calles, y ahora instalamos luminarias LED, que consumen menos energía, emiten menos dióxido de carbono y ofrecen una iluminación blanca de más calidad”, valoró el alcalde de Benalmádena, Víctor Navas

En la mañana de ayer miércoles el alcalde de Benalmádena, Víctor Navas; y los concejales de Empleo y Formación, Joaquín Villazón, y de Servicios Operativos, Salvador Rodríguez, realizaron una visita para conocer “in situ” los trabajos que el alumnado trabajador

del programa de empleo y formación “Benalmádena Forma II” del certificado de profesionalidad “Montaje y mantenimiento de instalaciones eléctricas de baja tensión”, está realizando en el barrio de Veracruz.

“Es una gran iniciativa ofrecer la oportunidad a

15 benalmadenses para recualificarse profesionalmente para el día de mañana tener más facilidad para encontrar empleo, en un municipio en el que durante el último verano tuvimos las mayores cifras de afiliación a la Seguridad Social”, comenzó destacando el alcalde.

“Estas 15 personas concluirán el programa contando con el carnet de instalador-electricista, que le abrirá muchas puertas para poder trabajar en cualquier empresa en un gremio como el de la electricidad, donde hacen falta y se demandan muchos profesionales”, puso en valor Navas.

### Mejoras

“Con esta actuación volvemos a demostrar que en el Ayuntamiento trabajamos para mejorar



la calidad de vida de los vecinos de Veracruz, donde también hemos asfaltado calles, y ahora instalamos luminarias LED, que consumen menos energía, emiten menos dióxido de carbono y ofrecen una iluminación blanca de más calidad”, detalló Navas.

“Se trata de una actuación en la que se realiza el cambio y sustitución de las lámparas de vapor de sodio a luminaria de tecnología LED, en las farolas del viario público, modelo villa, mucho más eficien-

tes y de menor mantenimiento, lo que supone un ahorro energético de un 60% con la consiguiente disminución de la huella de carbono, y de la contaminación lumínica”, señaló Rodríguez.

También se realizan mejoras en las líneas, cuadros del alumbrado público de la zona, revisión de conexiones a toma de tierra y de líneas de suministro. El total de las luminarias a sustituir es de 167. Este gasto se realiza con medios propios del

Ayuntamiento y supone un importe de 38.118,93 euros.

### Programa de empleo

El programa de empleo y formación “Benalmádena Forma II” es un proyecto cuya entidad promotora es el Ayuntamiento de Benalmádena, fue solicitado por el Centro Municipal de Formación Benalforma, con un coste total de 450.985,69 euros, de los cuales 385.396,20 están cofinanciados por la Consejería de Empleo,

**Didi**  
Cafetería - Churrería  
Tejeringos  
Desayunos - Meriendas  
Aperitivos  
Cervezas - Vinos  
AVDA. de la Constitución, 35 · Edificio 3C - Arroyo de la Miel

**LA ALTERNATIVA**  
**LA**  
está de lujo  
**TABERNA URBANA**  
Agradece la fidelidad de sus clientes y amigos y les desea unas Felices Fiestas  
**LA CAPITAL DE LAS TABERNAS DE ANDALUCIA**  
C.C. SAN JUAN - ARROYO DE LA MIEL - 952 573 232

**SHOPfor MEN**  
VISTE A LA ÚLTIMA MODA CON LOS MEJORES PRECIOS  
**ROPA Y ACCESORIOS PARA HOMBRE**  
**TALLAS GRANDES**  
DE 10:00 A 14:00 Y DE 18:00 A 22:00 H  
#Shopform3n Shopforman  
Calle Agua 7 - Arroyo de la Miel

## ESCUELA NÁUTICA MUNICIPAL DE BENALMÁDENA



Abierto el plazo de inscripción para los cursos de:

-Vela Ligera.

- Multiactividad náutica.

-Windsurf.

-Remo/Nado en aguas abiertas (sólo adultos).

**INICIO DEL CURSO: 10 DE ENERO DE 2022**

MÁS INFORMACIÓN E INSCRIPCIONES:  
[cnmbenalmadena.es](http://cnmbenalmadena.es)



**“Se trata de una actuación en la que se realiza el cambio y sustitución de 167 lámparas de vapor de sodio a luminaria de tecnología LED, mucho más eficientes y de menor mantenimiento, lo que supone un ahorro energético de un 60% con la consiguiente disminución de la huella de carbono, y de la contaminación lumínica”, detalló el concejal de Servicios Operativos, Salvador Rodríguez**

Empresa y Trabajo Autónomo de la Junta de Andalucía y el Servicio Público de Empleo Estatal (SEPE) del Ministerio de Trabajo y Economía Social y 65.589,49 euros son aportados por el Ayuntamiento de Benalmádena.

En él se forman 15 alumnos/as mayores de 45 años, mediante un contrato laboral de formación en alternancia. Comenzó el día 1 de junio y tiene una duración de 1 año, cuenta además con personal directivo, docente de la especialidad de electricidad y monitorea de orientación laboral y profesional.

“El Ayuntamiento de Benalmádena sigue proyectándose como organismo que intenta aumentar las oportunidades

de empleabilidad de las personas desempleadas mediante la formación y orientación laboral de las mismas, mejorando las infraestructuras y servicios que presta al municipio”, puso en valor el concejal de Empleo.

**Navidad**

Por otra parte, con motivo de la celebración de las actuales fiestas navideñas, el alcalde y el concejal de Empleo realizaron una visita a las instalaciones del Centro Municipal de Formación “Benalforma”, donde pudieron saludar al alumnado, personal docente, administrativo y directivo de los programas de empleo y formación de Albañilería, Montaje y mantenimiento de instalaciones eléc-

tricas de baja tensión y los cursos de Formación para el Empleo de Operaciones básicas de pisos y alojamientos, Instalación y mantenimiento de jardines y zonas verdes y Actividades auxiliares en viveros, jardines y centros de jardinería.

Durante la visita conocieron además de primera mano la marcha de estos programas formativos y el alumnado explicó, en los diferentes talleres, las prácticas realizadas, los avances y los trabajos llevados a cabo desde el inicio de los mismos.

Una vez finalizada la visita a los talleres, el alcalde y el concejal, junto con el alumnado y el personal del Centro, realizaron un brindis navideño.



Ayuntamiento de  
**Benalmádena**

**PLAZO DE SOLICITUD**

**“CARROZAS CABALGATA DE REYES 2023”**

Desde la Delegación de Festejos se abre el plazo de solicitudes, para la adjudicación de carrozas a Asociaciones de Benalmádena para su participación en la tradicional Cabalgata de Reyes Magos a celebrar el 5 de enero 2023.

**Requisitos Indispensables:**

- Ser Asociación inscrita en Benalmádena.
- El plazo de recepción de solicitudes será desde el lunes 16 de diciembre hasta el viernes 23 de diciembre de 2022 de 09:00 horas a 13:30 horas, de forma presencial, en la oficina de la Delegación de Fiestas y Tradiciones Populares cita en la segunda planta del Excmo. Ayuntamiento de Benalmádena o por la sede electrónica del Ayuntamiento de Benalmádena.
- La adjudicación de las carrozas se realizará de la siguiente manera:
  - 1º Si la Asociación, aporta vehículo todo terreno para tirar de la carroza de su colectivo, se le adjudicaría directamente, siempre y cuando no se supere el número de carrozas existentes.
  - 2º Si no aporta vehículo, las siguientes solicitudes se adjudicarán, por orden de presentación. En algunos casos se podrá adjudicar a las asociaciones un solo desfile Benalmádena Pueblo o Arroyo de la Miel.
  - 3º En el caso de que hubiera más solicitudes que carrozas se realizaría un sorteo.
- En la inscripción deberán aparecer los siguientes datos:
  - 1º Datos de la asociación
  - 2º Datos del responsable de la misma.
  - 3º Si dicha asociación aporta vehículo todoterreno para tirar de su propia carroza o no lo aporta.
- La edad de los participantes no podrá ser menor a cuatro años cumplidos dentro de la anualidad de 2023.
- El número de participantes y la temática de los disfraces, se informará a cada Asociación una vez adjudicada la carroza, éste será de obligado cumplimiento.
- La Asociación proveerá a la organización de 2 responsables para acompañar a la carroza durante todo el recorrido de la Cabalgata.
- Las Asociaciones acatarán las normas de obligado cumplimiento que se les entregará una vez adjudicadas las Carrozas.

**PARA MÁS INFORMACIÓN: 952 579975 - 952 579889 Y EN FESTEJOS@BENALMADENA.ES**

 **30**  
1992-2022  
**cudeca**  
Fundación Cudeca

**La ópera en el cine**  
Concierto 30º Aniversario Fundación Cudeca  
27 de diciembre 2022 / 19:00

**Sonia García/ Soprano**  
**Carmen de Auriago/ Mezzosoprano**  
**Francisco Arbós / Tenor**  
**José Antonio Ariza/ Baritono**  
**Martín Jaime / Piano**  
**Cristina Alba Padial/ Piano**

**+ artistas invitados**

**Entradas: [www.cudeca.org](http://www.cudeca.org)**  
**Sala Unicaja de Conciertos María Cristina**  
C. Marqués de Valdecañas, 2, 29008 Málaga

**Colabora:**  
 **Fundación Unicaja**





## Almuerzo de mayores

Las instalaciones de Polideportivo de Arroyo de la Miel acogieron este pasado martes, 20 de diciembre, el tradicional almuerzo de Navidad dedicado a los mayores del municipio.

En un ambiente distendido, los mayores pudieron disfrutar de una agradable jornada, a la que tampoco faltaron miembros de la Corporación Municipal, como el alcalde de Benalmádena, Víctor Navas; la edil de Ter-

cera Edad, Irene Díaz; Alicia Laddaga, concejala de Bienestar Social; o el concejal de Cultura y Educación, E. Pablo Centella.

En este tradicional almuerzo navideño también toman parte los mayores usuarios de los centros de participación activa del municipio y desde 2019 se pone en marcha un servicio de transporte para facilitar el desplazamiento de aquellos que residen en la costa.





**UNIÓN EUROPEA**

**CURSO GRATIS OPERACIONES BASICAS DE PISOS EN ALOJAMIENTOS**

**PLAZO DE SOLICITUD: 15 DE NOVIEMBRE DE 2022 AL 30 DE ENERO DE 2023**

**FECHA PREVISTA DE INICIO: 15 DE FEBRERO DE 2023**



**ACCIONES FORMATIVAS EN EL MARCO DE LA ESTRATEGIA DE DESARROLLO URBANO SOSTENIBLE E INTEGRADO (EDUSI) DE BENALMÁDENA “LA COSTA ES SALUD. ESTRATEGIA 2025” O.T.9 L.9.6 “PROGRAMAS DE FORMACIÓN PARA EMPLEO EN LOS SECTORES LOCALES MAS COMPETITIVOS” CÓDIGO FCL3AN07803**

**REQUISITOS MÍNIMOS:**

- Estar desempleado@: inscrit@ como demandante de empleo en la oficina de Empleo SAE
- Estar Empadronad@ en Benalmádena

Colectivos Preferentes y documentación a aportar:

- Ver en el archivo descargable “ANEXO INFORMATIVO” en <http://www.benalmadena.es/benalforma>

**ENTREGA DE SOLICITUDES Y DOCUMENTACIÓN:**

- Solicitud Cita 952 56 20 85
- NO SE ATENDERÁ SIN “CITA PREVIA”
- Registro sito en Centro de Formación Benalforma (CITA PREVIA OBLIGATORIA) (Paseo del Generalife 6, Arroyo de la Miel)

**Información y recogida de Impresos**

Horario de atención: 10h a 12h. (SIN CITA)  
INFORMACIÓN: Tel.: 952 56 20 85



Fondo Europeo de Desarrollo Regional (FEDER 2014-2020)

**una manera de hacer europa**



La Cocina de Elisa

*Carta de Navidad 2022*

**ENTRANTE**

Croquetas de Jamón Ibérico (ración 10 uds) 9 €  
 Croquetas de Merluza y Gambas (ración 10 uds) 9 €  
 Croquetas de Brandada de Bacalao (ración 10 uds) 9 €  
 Nuestra Sopa de Pescado y Marisco “Especial Navidad” 17,70 €/kg

**PESCADOS**

Merluza en salsa de Cava con Langostinos 9,70 €  
 Bacalao con Salsa a la Piña 14,90 €  
 Bacalao con Nuestro Tomate Frito 14,90 €  
 Canelones rellenos de Mariscos en Viloute Suave (Gratinados) ración 9,80 €

**CARNE**

Pierna de Cordero Lechal (Nacional) Asado Tradicional (500 gr aprox) 19,80 €/Ud.  
 Muslo de Pollo relleno de Ciruelas y Piñones en salsa con sus patatas 8,70 (Ración)  
 Lomo de Cerdo Asado en su Jugo (ración 6,90 €) 19,80 C/Kg.  
 Lomo de Cerdo con Salsa a la Pimienta (ración 6,90 €) 20,70 kg  
 Lomo de Cerdo Asado con Salsa Champiñones (ración 7,20 €) 22,50 kg  
 Solomillo de Cerdo en Salsa al Vino Málaga (ración 9,80 €) 24,50€/kg.  
 Solomillo de Cerdo en Salsa a la Pimienta (Ración 9,80 €) 23,50€/kg  
 Solomillo de Cerdo en Salsa de Champiñones (Ración 9,80 €) 23,50€/kg

**GUARNICIONES**

Patatas a lo Pobre (200 gr aprox) 3,50€  
 Verduras Mix salteada al Orégano (150 gr aprox) 3,50€  
 Arroz Basmati con pasas y frutos secos (150 gr) 3,90€

**POSTRES**

Brownie con Chocolate y Nueces, con Chocolate 4,20€  
 Flan de Queso con Sirope de Frutos del Bosque 3,20€

Se aceptan pedidos hasta el día 20/12 y 27/12, respectivamente.  
 Los encargos se recogerá o entregarán máximo hasta los 15.00 del día 24/12 y 31/12  
 Información 622 51 51 13 - [info@laccocinadeelisa.es](mailto:info@laccocinadeelisa.es) - [www.laccocinadeelisa.es](http://www.laccocinadeelisa.es)

**8.- ALGUNAS IMÁGENES**



VISITA ALCALDE INICIO CURSOS PROGRAMAS EMPLEO Y FORMACIÓN Y F.P.E.



PRÁCTICAS CURSO “ACTIVIDADES AUXILIARES EN VIVEROS, JARDINES, Y CENTROS DE JARDINERIA (POEFE)



VISITA DE AUTORIDADES PROGRAMA EMPLEO Y FORMACIÓN “BENALMÁDENA FORMA I”



TRABAJOS PRÁCTICOS ARREGLO ACERADO AVDA. BEJAR



PRÁCTICA EN PIEDRA Y LADRILLO VISTO  
EN BANCO PASEO DEL GENERALIFE

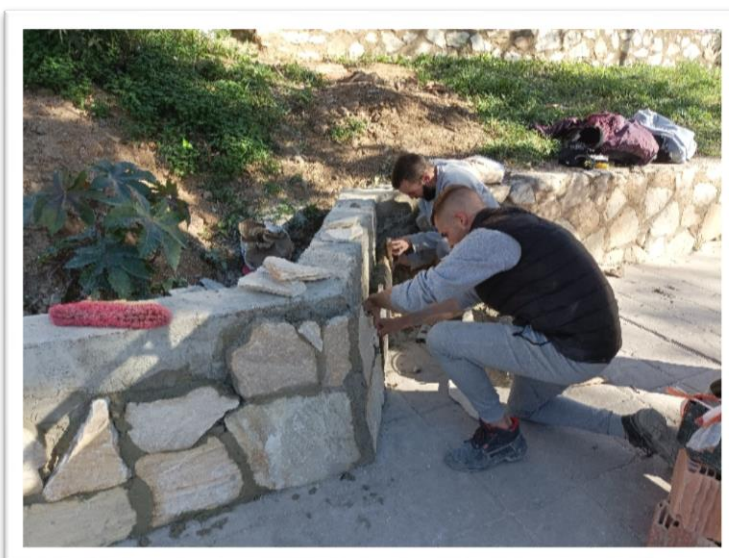

CONSTRUCCIÓN MURO AVDA. TIVOLI



VISITA DE AUTORIDADES PROGRAMA EMPLEO Y FORMACIÓN “BENALMÁDENA FORMA II”

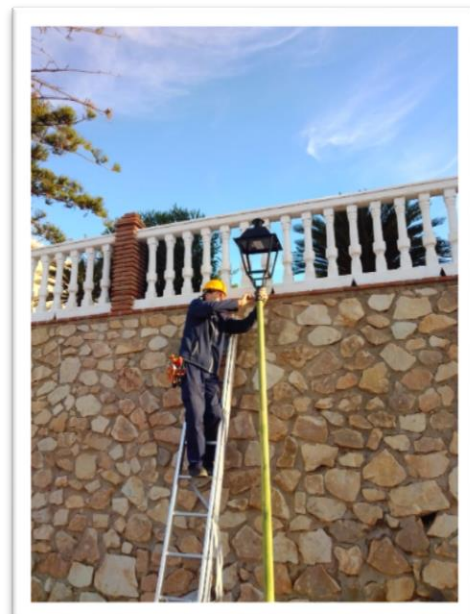
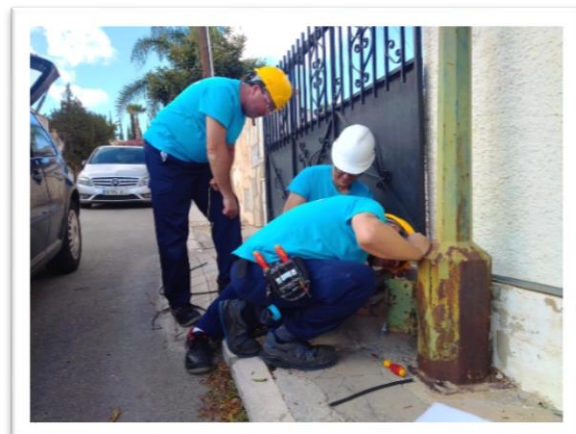
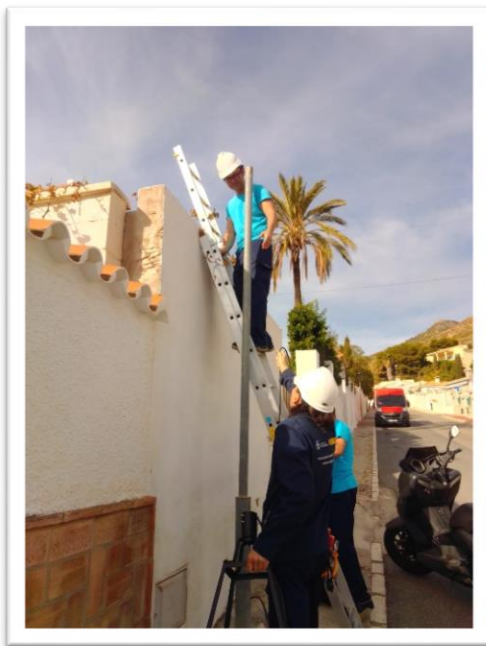

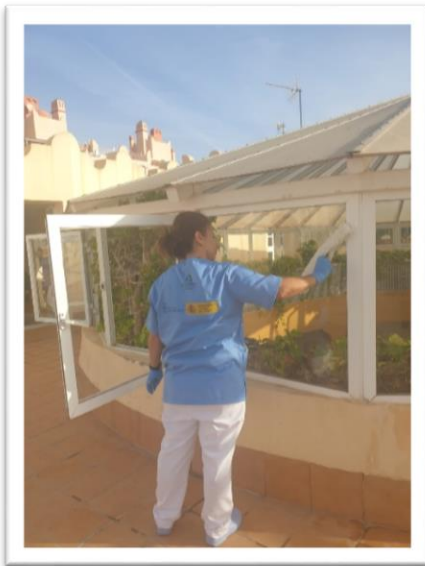

PRÁCTICAS CURSO “LIMPIEZA DE SUPERFICIES Y MOBILIARIO EN EDIFICIOS Y LOCALES” (F.P.E.)



PRÁCTICAS CURSO “OPERACIONES BÁSICAS DE PISOS EN ALOJAMIENTOS” EDICIÓN I (EDUSI)



CLASES INGLÉS CURSO  
“OPERACIONES BÁSICAS DE PISOS EN ALOJAMIENTOS” EDICIÓN I (EDUSI)



ATENCIÓN SOCIOSANITARIA DE PERSONAS DE PERSONAS  
DEPENDIENTES EN INSTITUCIONES SOCIALES (FPE)

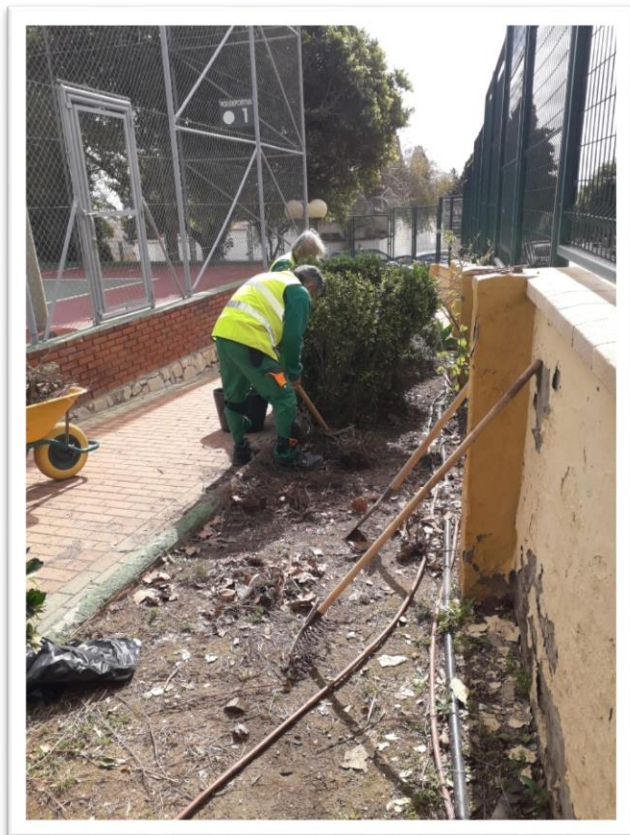

PRÁCTICAS CURSO “INSTALACIÓN  
MANTENIMIENTO DE JARDINES Y ZONAS VERDES” (FPE)





ALUMNADO, EQUIPO TÉCNICO Y RESPONSABLES POLÍTICOS CIERRAN EL AÑO BRINDANDO POR UNA FELIZ NAVIDAD Y UN PROSPERO AÑO NUEVO

